MoinMoin
WOCHENZEITUNG

FLENSBURG • Nr. 17 • Mittwoch, 24. April 2019 • Tel.: 0461 588-0 • Kleinanzeigen 0461 58 88 • Fax 0461 588-9190 • www.moinmoin.de

150 Kino-Freikarten!

Flensburg (lip) – Der große Kino-Showdown rückt näher: Nach zahlreichen unvergleichlichen Superhelden-Abenteuern und dem letzten Film „Infinity War" bildet „Avengers: Endgame" das epische Finale der Marvel-Saga rund um die Avengers-Helden Thor (Chris Hemsworth), Iron Man (Robert Downey Jr.), Captain America (Chris Evans), Black Widow (Scarlett Johansson), Hulk (Mark Ruffalo) und Hawkeye (Jeremy Renner), das ab heute im Kino zu sehen ist. Die MoinMoin verschenkt 150 Freikarten für eine 3D-Sondervorstellung am 30. April in der UCI Kinowelt Flensburg.

Mehr dazu auf Seite 3

Gutes tun mit Erbsensuppe

Flensburg (lip) – Mit den Einnahmen aus dem karitativen Erbsensuppenverkauf der Bundeswehr auf dem Weihnachtsmarkt konnte auch dieses Jahr wieder viel Gutes bewirkt werden: Insgesamt 23.500 Euro wurden im Ratssaal verteilt. **Seite 2**

SG empfängt Telekom Veszprém

Flensburg (lip) – Gerade erst hat die SG Flensburg-Handewitt das Bundesliga-Spitzenspiel bei den Rhein Neckar Löwen gemeistert, wartet mit dem Viertelfinal-Hinspiel der Champions League gegen Veszprém die nächste knifflige Aufgabe. **Seite 7**

Maibaumfest in Wanderup

Wanderup (lip) – Zum 26. Mal wird in Wanderup am 1. Mai ab 10 Uhr das Maibaumfest gefeiert. Es lockt ein buntes Programm für jung und alt. **Sonderseite**

BUND-Versammlung mit Vortrag über Bienenschutz

Flensburg (mm) – Der BUND für Umwelt und Naturschutz Flensburg lädt am Mittwoch, 24. April, zu seiner Jahreshauptversammlung ein. Vorab bietet der Imker Kai Müller einen Vortrag an: „Den Bienen Gutes tun – Bienenfreundliche Pflanzen im Garten". Interessierte sind herzlich eingeladen, Beginn 19.30 Uhr im Umweltzentrum, Burgplatz 1.

GUTE ZEITEN FÜR VERKÄUFER UND KÄUFER
AN- & VERKAUF
VON LUXUSUHREN, SCHMUCK, MÜNZEN & BARREN · ALLES AUS GOLD, SILBER & PLATIN
SOFORT BARGELD FÜR: DIAMANTEN ALLE QUALITÄTEN & GRÖSSEN
VERTRAUEN SIE NUR DEM FACHMANN!
WIR SIND AUSGEZEICHNET! ÜBERZEUGEN AUCH SIE SICH.

JUWELIER TIMMERMANN
FLENSBURG · HOLM 63 · MO-FR 9-18 UHR · SA 9-16 UHR
EDELMETALLSCHMIEDE UWE FRIESS
SCHLESWIG · MÖNCHENBRÜCKSTRASSE 1
TEL. 04621-200 405 · MO-FR 10-12.30 UHR + 14-18 UHR · SA 10-13 UHR
BRINGEN SIE IHREN AUSWEIS MIT! · info@edelmetallschmiede-friess.com

KNUTZEN WOHNEN
Knutzen Wohnen GmbH
Hauptstraße 57 | 24975 Hürup
www.knutzen.de
BIS ZU* 35% RABATT AUF DIE Sun*Light KOLLEKTION
PLISSEES | ROLLOS | JALOUSIEN
Individuelle Beratung und Aufmaß kostenlos bei Ihnen zu Hause!
* 32% Aktions-Rabatt und 3% Rabatt für alle Knutzen Plus-Kunden.
Werden auch Sie Knutzen Plus-Kunde: Infos unter plus.knutzen.de

Rollläden – ohne Kästen!
blaurock® - hohe Wärme-Schalldämmung
erhöhter Einbruchschutz durch verdeckte Verschraubung
Markisen • Fenster • Rolltore u.v.m.
Büro Herbert Prieb ☎ (0461) 318 96 06

Rollläden & Markisen
Garagentor · Terrassenüberdachung · Insektenschutz
„günstig - gut - nett"
MARQUARDSEN
Flensburg - 0461-979770 - Schleswig - 04621-28878
www.maro24.de - zentrale@maro24.de

GOLDANKAUF
FLENSBURG

Der fachmännische sofort Barankauf von Edelmetallen
z.B. alter Schmuck, Zahngold, Münzen, Barren, Uhren etc.
Juweliere & Uhrmacher BEHRENDT
CITTI-PARK
Langberger Weg 4
Fon. +49 (0)461 5700766

Siegfried Bromberg OHG
Gewerbepark 15
24983 Handewitt
Tel. 04608 - 96066

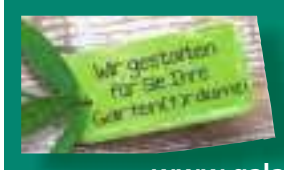
Garten- und Landschaftsbau
Grundstückspflege
Winterdienst
www.galabau-bromberg.de

Jalousetten · Verdunkelungen
Vertikaljalousien · Außenraffstore
Funk-Antriebe · Garagenrolltore
Deckengelenktore · Plissee
Somfy-TaHoma · Insektenschutz

DETLEFSEN
Rollläden · Markisen · Wintergartenbeschattungen
Gildestraße 5b · 24960 Glücksburg · Tel. 04631/2660
b-detlefsen@t-online.de · www.rolladenbau.com

Energie sparen mit Durchblick
Fenster und Türen mit top Dämmwerten und hohem Einbruchschutz
FENSTER-KONTOR FLENSBURG
Tel.: 0461/150 1440 · www.fenster-kontor.de
info@fenster-kontor.de

DESIGNPLANKEN • LAMINAT • PARKETT
VERLEGE SERVICE

wineo
Designplanken-Bodenbelag Wineo 400
Alle Dekore lieferbar.
ab 17,82 €/m²
Ein Klick zu weiteren Top-Angeboten: www.L-P-Haus.de
DAS LAMINAT & PARKETTHAUS GmbH
Husumer Str. 27-29 • 24941 Flensburg • Tel. 04 61 / 49 35 96 03

FRÜHLINGS-ERWACHEN

Premiumqualität zum Herstellerpreis
HILLER GmbH TERRASSENDÄCHER
Hiller Terrassendächer GmbH
Am Dolmen 6
24782 Büdelsdorf
Tel.: 04331/492740-0
Fax: 04331/492740-1
info@hiller-td.de
www.hiller-terrassendaecher.de

0461 17979
FUNKMIETWAGEN / TAXI

BÖCKMANN "OH" OHLSEN Vermietung Verkauf 0461/9 666 9

BEI UNS MACHEN SIE IMMER EIN GUTES GESCHÄFT
Möbel - Bekleidung - dieses und jenes - Bücher usw.
Schauen Sie doch einfach mal rein - wir haben immer Kaffee in der Kanne.
MO SECOND HAND
Tøndervej 29, Hjordkær
DK-6230 Rødekro
Tel. +45 29211226
Mon.-Frei. 13-17 Uhr - Sbd. 10-13 Uhr
Finde uns auf Facebook

KETELSEN
LECK / HUSUM
Container-dienst
Rohr-/Abfluss-reinigung Notdienst 24 h
Tankreinigung
Miet-WC und Toilettenwagen
Leck 04662/89890 · Flensburg 0461/9403194
Husum 04841/74766 · www.ketelsen-leck.de

immler
Otto Immler GmbH
Schleswiger Straße 99
24941 Flensburg
Tel.: 0461 98076
info@immler24.de
Markisen und Sonnenschutz
Größte markilux Ausstellung in der Region!
Camping-Artikel und Caravanzubehör
Über 5000 Produkte erhältlich!
www.immler24.de/shop

Mitspieler gesucht!

Flensburg (mm) – Das „Theater der 10.000“ ist die bisher größte Live-Performance Deutschlands, die am 11. Mai um 12.19 Uhr zeitgleich von je 100 ganz normalen Menschen an rund 100 öffentlichen Orten bundesweit aufgeführt werden wird. In Flensburg ist die Vorstellung in der Nikolaistraße (Holmnixe), wofür noch Mitspieler gesucht werden. Die Aktion ist ein einmaliges Erlebnis, denn die 10.000 Menschen nehmen am Theater teil, indem sie die Regie-Anweisungen zeitgleich über eine Audio-Datei bekommen. Die Mitspieler sind dadurch gleichzeitig das Publikum. Mitmachen ist ganz einfach: Man braucht keine Vorkenntnisse oder schauspielerische Fähigkeiten – nur ein Smartphone mit Kopfhörern, eine gute halbe Stunde Zeit und Neugier. Jede und jeder (ab 16) kann dabei mitmachen, eine Anmeldung auf www.theaterder10000.de ist bis 4. Mai ist erforderlich. Diese Theateraktion will zum aktiven Mitgestalten der Gesellschaft auffordern. Sie ist von UNICEF initiiert und wird mit einem engagierten Kreativteam und ehrenamtlichen UNICEF-Gruppen umgesetzt.

€ 299,– mtl.*

Leasingrate für den PEUGEOT 5008 GT-Line PureTech 130

- i-Cockpit mit 3D-Navigation
- Geschwindigkeitsregeler ACC
- 7 Sitze (3. Sitzreihe)
- Spurhalteassistent
- Keyless-System
- sensorgesteuerte Heckklappe

KLAUS+CO

KLAUS + CO GRANDS GARAGES GMBH
24941 Flensburg · Liebigstr. 4 · Tel. 04 61 - 99 74 500
25813 Husum · Robert-Koch-Str. 11 · Tel.: 0 48 41 - 9 69 80
info@klaus-co.de • www.klaus-co.de

Kraftstoffverbrauch in l/100 km: innerorts 6,1; außerorts 4,9; kombiniert 5,4; CO_2-Emission (kombiniert) in g/km: 122. CO_2-Effizienzklasse: A. Nach vorgeschriebenen Messverfahren in der gegenwärtig geltenden Fassung.

Verbrauch und Emissionen wurden nach WLTP ermittelt und zur Vergleichbarkeit mit den Werten nach dem bisherigen NEFZ-Prüfverfahren zurückgerechnet angegeben. Die Steuern berechnen sich von diesen Werten abweichend seit dem 01.09.2018 nach den oft höheren WLTP-Werten. Über alle Details informiert Sie Ihr PEUGEOT Partner.

*Monatliche Leasingrate für einen PEUGEOT 5008 GT-Line PureTech 130, bei einer Anzahlung von 0,– €, Fahrleistung 10000 km p. a., Laufzeit 36 Monate. Ein Kilometerleasingangebot der PSA Bank Deutschland GmbH, Siemensstraße 10, 63263 Neu-Isenburg. Beinhaltet eine monatliche Rate, inkl. Überführungskosten, mit 3 Jahren Leistungen für einen optiway-ServicePlus-Vertrag der PEUGEOT DEUTSCHLAND GmbH. Das Angebot ist gültig für Privatkunden bei Vertragsabschluss bis 30.06.2019. Widerrufsrecht gem. § 495 BGB. Weitere Informationen finden Sie auf peugeot.de. Über alle Detailbedingungen informieren wir Sie gerne.

Glücksburgs Bürgermeisterin Kristina Franke, Flottillenadmiral Wilhelm Tobias Abry, Sozialdezernentin Maria Thersia Schlütter und Stadtpräsident Hannes Fuhrig (v.l.) im Kreis der weiteren Spendenempfänger. Foto: Philippsen

Erbsensuppe bringt 23.500 Euro

Flensburg (lip) – Bereits zum 42. Mal verkaufte die Bundeswehr auf dem Flensburger Weihnachtsmarkt ihre beliebte Erbsensuppe, um damit Gutes zu tun. Das Ergebnis konnte sich erneut sehen lassen: Insgesamt 23.500 Euro konnte der Standortälteste, Flottillenadmiral Wilhelm Tobias Abry, vergangene Woche bei der feierlichen Übergabe im Ratssaal des Flensburger Rathauses an die Spendenempfänger verteilen. „Was für eine schöne Tradition!“, sagte Flensburgs Stadtpräsident Hannes Fuhrig. Das Engagement der Bundeswehr verdiene höchste Wertschätzung. So erhielt alleine die Stadt Flensburg seit 1985 insgesamt rund 372.900 Euro an Spenden durch den Erbsensuppen- uznd Punschverkauf und konnte damit über 450 Projekte unterstützen. „Das ist phänomenal“, lobte Fuhrig. Der Standortälteste Abry lobte die große Wertschätzung und Verbundenheit mit der Bundeswehr am Standort Flensburg/Glücksburg: „Wir fühlen uns hier sehr wohl und möchten der Gemeinschaft so ein Stück zurückgeben“, sagte Abry, ehe er die symbolischen Spendenschecks verteilte. Die höchste Summe, 11.500 Euro wurde an die Stadt Flensburg übergeben. Das Geld reichten Stadtpräident Hannes Fuhrig und Dezernentin Maria-Theresia Schlütter direkt im Anschluss an die 16 Projektinitiatoren weiter, die sich mit krewatiben Ideen zum Jahresmotto „Gemeinsam gesund und aktiv in Flensburg“ beworben hatten. Die Palette reichte vom Spontantheater für Menschen mit und ohne Handicap bis hin zu inklusivem Kochen. Insgesamt waren bei der Fachstelle 50+ der Stadt Flensburg bis zum 31.12.2018 21 Anträge eingegangen.

Weitere Spenden aus dem Verkauf durch die engagierten Bundeswehrangehörigen gingen an die Stadt Glücksburg (2.500 Euro) und an das Spendenparlament Flensburg und Umgebung e.V. (2.000 Euro). Aber auch Einrichtungen mit Bezug zur Bundeswehr wurden bedacht: So erhielten das Bundeswehr-Sozialwerk 1.500 Euro, das Soldatenhilfswerk 2.000 Euro, der Volksbund deutscher Kriegsgräberfürsorge e.V. erhielt 2.000 Euro und die katholische Familienstiftung für traumatisierte Soldaten 2.000 Euro.

Auch wenn es bis zum nächsten Weihnachtsmarkt noch ein wenig hin ist, startet in Flensburg bereits wieder die Bewerbungsphase. Das Motto lautet diesmal: „Flensburg is(s)t bunt – wir wachsen zusammen“. Vereine, Verbände und Institutionen können bis zum 31.12.2019 Anträge stellen. Voraussetzung dafür ist auch in diesem Jahr wieder, dass ich mindestens zwei Antragsteller finden, die gemeinsam eine Idee planen und umsetzen. Die Antragsformulare gibt es in der Fachstelle 50+ und b Herbst 2019 unter www.engagiert-in-flensburg.de

Flohmarkt nur für die Frau

Flensburg (mm) – Der Flohmarkt „Nur für die Frau“ findet am Sonntag, 28. April, ab 14 Uhr bis 17 Uhr in der Brahmsstr. 13 in Flensburg Engelsby statt. Dort können Kleidung, Accessoires, Taschen, Gürtel, Schuhe und andere Dinge „nur für die Frau“ günstig erstanden werden.

Kinderkirche

Flensburg (mm) – „Josefs Streit mit seinen Geschwistern und rätselhafte Träume“, die KinderKirche St. Gertrud lädt alle Kinder zwischen 4 und 12 Jahren ein am Sonnabend, 27. April von 10 - 12 Uhr, Marienhölzungsweg 51. Mit einer Bildergeschichte aus der Bibel, singen, basteln, spielen und einem Mittagsimbiß.

Erste-Hilfe-Kurs

Flensburg (mm) – Ab dem 27. April findet ein gemeinnütziger Erste-Hilfe-Grundkurs für Jedermann im ASB Ausbildungszentrum, Harnis 20, statt. Dieser besteht aus neun Unterrichtseinheiten. Anmeldung unter mail@asb-flensburg.de oder telefonisch unter: 0461 503-9928.

Letters to Stories

Flensburg (mm) – Am 28. April ist es wieder soweit, der Freundeskreis der Stadtbibliothek Flensburg und „tonis kontor“ laden ein zu „Letters to Stories“, der freien Lesung in der Norderstr. 6. Beginn ist um 19.30 Uhr, der Eintritt kostet 4 Euro. Wer etwas vortragen möchte, melde sich bitte unter 0461 21796 an.

Der Flohmarkt ist gerettet!

Flensburg (lip) – Gute Nachrichten für alle Schnäppchenjäger: Der Flohmarkt auf dem Südermarkt ist gerettet. Nachdem am Donnerstag vor zwei Wochen das Ordnungsamt eingeschritten war (MoinMoin berichtete), hat sich nun ein neuer Veranstalter gefunden. Und die Stadt hat sich die massive Kritik offenbar zu Herzen genommen. So konnte der Flohmarkt am Gründonnerstag stattfinden, obwohl der Vertrag mit dem neuen Veranstalter Günter Mölck-Schmidt aus Goldelund noch nicht bis ins letzte Detail geklärt war.

„Es ist zwar noch nicht alles in trockenen Tüchern, aber wir sind in guten Gesprächen“, sagte Stadt-Pressesprecher Clemens Teschendorf. Daher habe sich die Stadtverwaltung entschlossen, auch bereits für den Flohmarkt am Gründonnerstag „grünes Licht“ zu geben – obwohl das Hinweisschild für den Flohmarkt vom TBZ zwischenzeitlich bereits abmontiert worden war. „Erst am Montag bekam ich den Anruf aus dem Rathaus und musste schnell noch eine Veranstalter-Haftpflichtversicherung abschließen“, berichtete Günter Mölck-Schmidt, der mit seinem Edelmetallschmuck-Stand sowie Salben und Schals bereits seit über 20 Jahren Dauergast auf dem Flensburger Wochenmarkt ist. „Als ich hörte, dass es Probleme mit dem Flohmarkt gab, habe ich beim Ordnungsamt angefragt“, berichtet der 59-Jährige. Auch wenn er nun erstmals in die Rolle des Veranstalters schlüpft, die Welt der Trödelmärkte ist ihm durchaus vertraut: Angefangen hat der gelernte Elektriker nämlich als Flohmarkt-Händler.

Günter Mölck-Schmidt ist der neue Flohmarkt-Veranstalter. Foto: Philippsen

Und so sind alle froh, dass es nun mit dem traditionsreichen Flohmarkt auf dem Südermarkt im zwei-Wochen-Rhythmus weitergehen kann. „Dafür haben wir schließlich gekämpft“, sagt Friedhelm Grube. „Wenn es schon den Fischmarkt nicht mehr gibt, muss wenigstens der Trödelmarkt bleiben“, findet auch Sascha Pudczynski.

150 Kino-Freikarten!

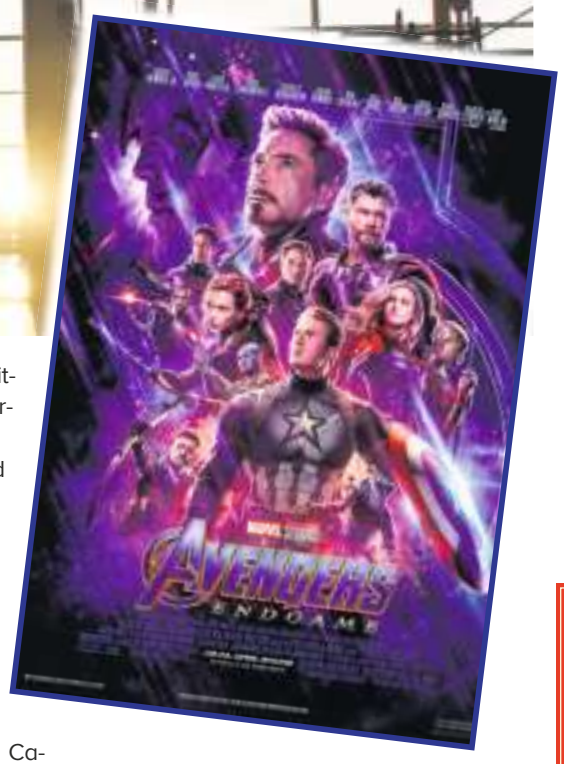

Flensburg (lip/mm) – Nie wurde über ein Fingerschnipsen mehr spekuliert und diskutiert, nie waren die Folgen verheerender! Die Auflösung des wohl größten Cliffhangers der Kinogeschichte kündigt sich atemberaubend, packend und legendär an. Was „Avengers: Infinity War“ mit überragender Bildgewalt in Gang setzte, steuert nun mit voller Wucht auf ein action- und emotionsgeladenes Spektakel zu: „Avengers: Endgame“. Das epische Finale steht unmittelbar bevor und verlangt den Superhelden alles ab – das Endspiel kann beginnen...

Die Tickets gibt's am Freitag ab 14 Uhr

Und auch die MoinMoin-Leser können beim großen Finale dabeisein: Wir verschenken 150 Freikarten für „Avengers: Endgame“ (3D) in der UCI Kinowelt in Flensburg. Die Tickets sind gültig für die Vorstellung am Dienstag, 30. April, um 17 Uhr. Wer sich das Kino-Event nicht entgehen lassen möchte, braucht nur am kommenden Freitag, 26. April, ab 14 Uhr zur

Geschäftsstelle der MoinMoin zu kommen. Pro Person gibt es maximal eine Freikarte – solange der Vorrat reicht. Viel Glück!

Hinweis: 3D-Brillen dürfen gerne selber mitgebracht werden.

Übrigens wird Marvel-Ikone Stan Lee, der am 12. November 2018 im Alter von 95 Jahren gestorben war, mit einem letzten Cameo-Auftritt in „Avengers: Endgame“ zu sehen sein.

Zum Inhalt: Die Hälfte allen Lebens im Universum wurde ausgelöscht und es scheint nur eine mögliche Zukunft zu geben. Nach dem Rückschlag vereinen sich die restlichen Avengers zum Gegenschlag. Mit dabei sind erneut Iron Man (Robert Downey Jr.), Thor (Chris Hemsworth), Captain America (Chris Evans), War Machine (Don Cheadle), Ant-Man (Paul Rudd), Black Widow (Scarlett Johansson), Hulk (Mark Ruffalo), Rocket (Bradley Cooper) und viele mehr – einschließlich Neuzugang Captain Marvel (Brie Larson). Besitzen die Avengers und ihre verbündeten Superhelden was nötig ist, um die vernichtende Macht der Infinity-Steine aufzuheben? Die Zeit für das letzte Spiel ist gekommen und es müssen Opfer gebracht werden. *Fotos: Disney*

Neuer Kunst-Workshop!

Flensburg (mm) – Studio 15|25 startet am 27. April mit einem weiteren Workshop für 15-25-Jährige auf dem Museumsberg Flensburg. „Hemd oder Hose“, das ist die Frage bei Sakir Gökcebag. Der international renommierte Hamburger Künstler erzielt mit einfachen Materialien verblüffende Ergebnisse. „Was gerade neben mir steht, kann genau das richtige Objekt sein“, erklärt Sakir. Seine Sicht auf Gegenstände ist stets humorig, nie banal. Gearbeitet wird auch im Workshop mit bekannten Alltagsmaterialien – mit Hemden und Hosen. Gemeinsam mit dem Künstler experimentieren die Teilnehmer mit dem Einfachen und gehen auf eine poetisch-humorvolle Entdeckungsreise. Dabei entstehen eigene Kunstwerke. Sakirs Motto ist: „Die Kreativität gehört nicht nur dem Künstler, sondern allen Leuten!“ Der Workshop läuft am Sonnabend, 27. April von 11-16 und am Sonntag, 28. April von 10-15 Uhr. Tickets gibt es an der Museumskasse oder unter www.studio15-25.de.

UMZUGSANGEBOTE
Bis 70% Rabatt
auf Gartenartikel und vieles mehr...
Nobelle
Das Lifestylehaus
Flensburg · Rote Str. 18-20 · Blumenhof

Runder Tisch: Neuer Vorstand

Flensburg (mb) – Zehn Jahre nach der Gründung des Runden Tisches Flensburg bleibt die Aufgabenstellung hochaktuell: Hier werden die Interessen und Anliegen von Migranten und Institutionen innerhalb der Stadt gehört und entsprechend, soweit möglich, koordiniert. Mit der Neuberufung des Vorstandes wurde erstmals ein Muslim, Ramazan Kapusuzoglu, zum Vorsitzenden gewählt: „Eine besondere Freude“ für Stadtdezernent Stephan Kleinschmidt. Denn es sei wichtig, den mehr als 50 Nationalitäten in Flensburg ein offenes Forum bieten zu können. Jeweils im Frühjahr und im Herbst treffen sich die Mitglieder regelmäßig (mehr dazu unter flensburg.de/Leben-Soziales), jeder darf sich beteiligen und der Runde Tisch wird auch von den Ausschüssen und dem Rat gehört – so kann der neue Vorstand aktiv auf die Politik einwirken. Stellvertreter Eike Fischer möchte sich künftig vorrangig für kulturelle Teilhabe engagieren und bietet bereits jetzt, unter anderem, zweisprachiges Vorlesen in der Stadtbibliothek. Beisitzer Karim Aziz bringt die Nöte und Hoffnungen der Menschen in der Neustadt an den runden Tisch, die er in seinen Migranten-Sprechstunden erfahren hat. Die neue Beisitzerin Janet Kaiser, Waliserin von Geburt, erklärt, sie käme aus einem Land, „in dem Populisten mit dem Brexit gerade gezeigt haben, was passieren kann, wenn man sich nicht engagiert.“ Anna Dimitiou, zum Termin nicht anwesend, rückt als Organisatorin des Internationalen Frauenfestes die Interessen der Frauen in ihr gebührendes Licht. Zwei Jahre hat der neue Vorstand nun Gelegenheit, die Stadt noch gast-und migrantenfreundlicher zu gestalten: Eine dankbare Aufgabe, sagt der neue Vorsitzende, denn in gelebter Integration sei Flensburg „den meisten Städten weit voraus.“

Dezernent Stephan Kleinschmidt, der neue Vorsitzende Ramazan Kapusuzoglu, Stellvertreter Eike Fischer, die Beisitzer Janet Kaiser und Karim Aziz arbeiten künftig gemeinsam mit Peter Rohrhuber am Runden Tisch für Integration. *Foto: Bohlen*

RESTPOSTEN OUTLET
Haushaltswaren bis zu 70% rabattiert!
Öffnungszeiten
25.04. + 26.04. 14-20 Uhr
27.04. 9-15 Uhr
Am Oxer 51 • 24955 Harrislee
HAUSHALTSWAREN + ARTIKEL aus TV WERBUNG und HÖHLE DER LÖWEN

Neue Frühlingsmodelle
Freie Schau am 28.4.19 von 11-16 Uhr
Keine Beratung, kein Verkauf!
Öffnungszeiten: Mo.-Fr. 9-18 Uhr durchgehend, Sa. 10-13 Uhr
MÖBELLAGER KOCH
Großsolt/Bistoftholz, Loitstr. 3 (zwischen Satrup u. Bistoft)
Tel. 0 46 33 / 4 66, www.moebellager-koch.de

Moin Moin Wochenzeitung
HEIMATPRODUKTE
Jetzt erhältlich in unserem Kundencenter
Am Friedenshügel 2 · 24941 Flensburg und über
www.moinmoin.de/marktplatz/heimatprodukt

T-Shirt
»moin moin aus Flensburg«
für Männer und Frauen
Stück 29,90 €

Babylätzchen
»Flensburger Jung« oder
»Flensburger Deern«
Stück 15,90 €

Kapuzen-Pullover
»moin moin aus Flensburg«
für Männer und Frauen

Stück ab 49,90 €

Big Bag
Flensburg Canvas
• beige mit Flensburg-Panorama dunkelbraun
• dunkelblau mit weißen Möwen Stück 59,90 €

Beruf & Zukunft aktuell

Bäcker (m/w/d) • Bäckereifachverkäufer (m/w/d)

Hansen
DER LANGSTEDTER BÄCKER

Handwerksqualität, die man schmeckt!
Ihr Überlandbäcker
Hecker
Ihr Bäcker
Böelschuby . Dorfstr. 6 . Tel. 04646/873
Süderbrarup . Große Str. 22 . Tel. 04641/9870737
.....www.baecker-hecker.de

Bäckerei Haß
Brebelholzer Straße 3
24888 Steinfeld
Tel. 04641 / 3272
info@baeckerei-hass.de
Bäckerei seit 1904 Haß Steinfeld ...backt Spitze!
www.baeckerei-hass.de

TRADITIONSBÄCKER
Bäckerei SCHMIDT ...freu' Dich drauf!
Wir suchen Azubis zum:
• Bäckereifachverkäufer (m/w/d)
und
• Bäcker (m/w/d)
www.baeckerei-silberstedt.de

Bei der letzten Brotprüfung ausgezeichnet:
Weltmeister Brötchen
Dinkel Baguette Brötchen
Chia Dinkel Brötchen
französische Butter Croissants
Ciabatta Brötchen
Knackfrische
Herd Brötchen | Kieler
Nordic Walking Brötchen
Kürbisbrot
Schleiperle
Kartoffelkruste
Schwarzbrot
Schinkenbrot
Angeliter Kraftbrot
Ebsen Bäckerei
Kappelner Str. 11
24392 Süderbrarup
Tel. 04641 · 2231
Fax 970420
EBSEN'S KAFFEEHAUS
www.baeckerei-ebsen.de · info@baeckerei-ebsen.de

Bäckerei Hansen Mürwik GmbH
Auszubildende 2019 gesucht!
Wir stellen ein:
Auszubildende zum/zur:
- Bäcker (m/w/d)
- Bäckereifachverkäufer (m/w/d)
Handwerksbetrieb seit 1924.
Ausgezeichnet mit der Nospa-Jugend-Handwerks-Medaille.
2010 für ausgezeichnete Ausbildungsleistung.
Schriftliche Bewerbung an:
Bäckerei Hansen Mürwik GmbH
Birkland 5, 24999 Wees

Innungsobermeister Jens-Uwe Böhling mit seiner Tochter Jule Meggers (22) in der gläsernen Backstube

Bäcker ist ein familienfreundlicher Beruf

Schleswig/Flensburg (si) – „Der Beruf des Bäckers ist ausgesprochen familienfreundlich", sagt Innungsobermeister Jens-Uwe Böhling mit Blick darauf, dass er zwar früh um 4 Uhr in der Backstube sein muss, aber oft schon gegen 11 Uhr wieder zu Hause sein kann. Als die Kinder klein waren, konnte er mit ihnen zusammen essen und in die kuschelige Mittagsstunde gehen, war nachmittags und beim Zubettgehen für sie da. „Das gibt auch dem anderen Elternteil die Möglichkeit, selbst arbeiten zu gehen. Gerade am Nachmittag gibt es viele lukrative Teilzeitjobs", nennt er ein überzeugendes Argument für seine Berufswahl.

„Die Branche sucht dringend Nachwuchs, der übrigens nicht zwingend blutjung sein muss. Nicht ganz unwichtig ist dafür aber die Bereitschaft, gegebenenfalls auch einen bestehenden Betrieb und damit Verantwortung zu übernehmen", sagt Jens-Uwe Böhling. Zur Bäcker-Innung Schleswig-Flensburg gehören 22 Betriebe, die ihren Sitz in Böelschuby, Böklund, Ellingstedt, Esgrus, Fleckeby, Flensburg, Glücksburg, Großenwiehe, Kappeln, Langstedt, Norderstapel, Satrup, Schleswig, Schuby, Silberstedt, Steinfeld, Stolk, Süderbrarup und Wees haben. In ihren Filialen und Cafés arbeiten viele kompetente Mitarbeiter und Auszubildende, die den Beruf Bäcker/in oder Bäckereifachverkäufer/in erlernen möchten. Mit großartigen Zukunftsperspektiven. So ist die 22-jährige Jule Meggers schon Chefin des Bäckerei-Cafés „Soete Deern" in der Flensburger City. In ihrer gläsernen Backstube entstehen von Hand gemachte Brötchen, Brote und Kuchen, die in einem traditionellen Steinbackofen gebacken werden. Dass sie Freude an dieser Arbeit hat, ist nicht zu übersehen. Sie backt mit Leidenschaft – und das schmeckt man auch, sagen die Kunden.

Jule Meggers (l.) mit der angehenden Bäckereifachverkäuferin Eva Becker

Fotos: Schlüter

Demnächst steht bei ihr die Meisterprüfung an. Damit ist sie den meisten ihrer früheren Mitschüler weit voraus, die sich nach dem Abitur zuerst ein Auslandsjahr gegönnt oder für ein Studium entschieden haben. „Wenn ich meinen Meisterbrief in der Tasche habe, kann ich immer noch studieren oder reisen. Ich verpasse also nichts. Und was ich hab, hab ich. Diese wertvollen Erfahrungen kann mir keiner nehmen", sagt sie und sieht ihren selbst gewählten Weg als bestmögliche Basis für ihre weitere berufliche Laufbahn – wie immer die auch aussehen mag.

Jule stammt aus einem alteingesessenen Betrieb: Die Ellingstedter Bäckerei Meggers gibt es schon seit 135 Jahren und wird aktuell von ihren Eltern Marion Meggers und Jens-Uwe Böhling geführt. „Auch wir hatten anfangs ganz andere Pläne", erinnert sich der Innungsobermeister, der einst Betriebswirtschaft studierte und als Finanzanalytiker in Frankfurt gearbeitet hat. Seine Frau war dort als Bauingenieurin tätig. 1994 kehrten sie zurück, um den elterlichen Betrieb zu übernehmen. „Mir war klar geworden, dass ich etwas schaffen möchte, was der Mensch wirklich braucht. Brot gehört dazu. Deshalb entschloss ich mich mit 27 Jahren, noch einmal von vorne anzufangen und Bäcker zu werden", erzählt Böhling. Zwei Jahre später schon machte er seinen Meister.

Seine Tochter erzählt, dass die Bäckerinnung viel für den Nachwuchs tut. Sie selbst konnte allerlei Beratungs- und Weiterbildungsangebote nutzen und erhält für die Meisterschule nun sogar ein Stipendium. „Gute Leistungen, Fleiß und Engagement werden belohnt", so ihre Erfahrung. Das gilt genauso für die Bäckereifachverkäufer, denen mit der Verkaufsleiter-Fortbildung ein Pendant zum Meisterbrief geboten wird. „Wer in einer Bäckerei gearbeitet hat, findet überall Arbeit, selbst in den USA gibt es die Green Card ohne Probleme", sagt Böhling, der sich seine Schützlinge auch gut in einem Hotelbetrieb oder auf einem Kreuzfahrtschiff vorstellen kann: „Selbst die Industrie bietet mit gut bezahlten Jobs in der Lebensmitteltechnik und -überwachung viele Möglichkeiten, Karriere zu machen."

Dass der Beruf keine Männerdomäne mehr ist, beweist die Tatsache, dass es in der Bäckerklasse an der Berufsschule in Schleswig aktuell nur einen Mann gibt – ansonsten sind alle Azubis weiblich. „Es ist eine sehr kreative Arbeit", sagt Böhling, der vor allen die „schnelle Kreativität" schätzt: „Um eine Hochzeitstorte zu zaubern, hat man oft nur ein kleines Zeitfenster. Trotzdem muss sie atemberaubend werden." Vormischungen sind für ihn tabu, er verarbeitet ausschließlich hochwertige Rohstoffe – so wie es ernährungsbewusste Kunden von heute auch erwarten. „Sie fragen nach den Inhaltsstoffen und der Zubereitung. Sie sind kritisch, dafür aber auch besonders treu", so seine Erfahrung, die einmal mehr zu der Erkenntnis führt: Qualität zahlt sich aus.

Urlaubsvertretung (m/w/d) gesucht
für unser Geschäft in Stolk.
Wir freuen uns auf Ihre telefonische Bewerbung.
Bäckerei · Konditorei Ohlsen 24890 Stolk
Hauptstraße 16 · Telefon 04623/662

100% ECHTES HANDWERK
Kalinka
LECKER-BÄCKER

Ofenfrisch und lecker - Das gibt es nur beim Bäcker
Alle geprüften Brote / Brötchen ausgezeichnet!
Backwaren & Brot von michaelis
Große Str. 11 · 24392 Süderbrarup · 04641-487

Wir bilden erfolgreich aus!
Backstübchen & Café
-sonntags geöffnet -
Brix wie hin!
A. & J. Brix • Mühlenstraße 15
24376 Kappeln • 04642-2151

Beruf & Zukunft aktuell

Bäcker (m/w/d) • Bäckereifachverkäufer (m/w/d)

Bäcker sind kreative Frühaufsteher

Für den/die Bäcker (m/w/d) beginnt der Arbeitstag meist so um 3 Uhr. Dann stehst du in der Backstube, damit zum Frühstück frische Brötchen auf dem Tisch stehen. Und das auch am Wochenende.

Es sind nicht nur Brot und Brötchen, die Bäcker produzieren. Sie backen auch Kuchen, Torten oder Plätzchen. Eintönig wird es dabei nicht, denn Abwechslung und Vielfalt gehören dazu. Bäcker entwickeln auch neue Kreationen, um den Kunden immer wieder neue Backwaren anbieten zu können.

Bäcker stellen nach speziellen Rezepten den Teig her. Dazu wählen sie die benötigten Zutaten aus, messen die erforderlichen Mengen ab, schälen und schneiden – je nach Bedarf – Obst und vermischen die Zutaten meist mit einer Knet- oder Rührmaschine. In manchen Fällen kneten sie den Teig auch von Hand. Anschließend werden die fertigen Teige portioniert und geformt, zum Beispiel zu Brötchen. Die noch rohen Backwaren kommen dann in den Ofen und werden gebacken. Jetzt ist es die Aufgabe des Bäckers, den Backvorgang im Auge zu behalten. Am Ende prüfen sie die Brötchen, Brote oder Kuchen auf ihre Qualität und bereiten sie für den Verkauf vor. Übrigens gehört das Reinigen der Arbeitsgeräte und Maschinen zum Beruf des Bäckers dazu.

Jule Meggers ist mit Leidenschaft Bäckerin
Foto: Schlüter

Wie werde ich Bäcker?

Indem du eine dreijährige Bäckerausbildung mit abschließender Prüfung vor der IHK machst. Um eine Ausbildungsstelle zu bekommen, benötigst du mindestens den Hauptschulabschluss.

Text/Foto: Jahn/Schlüter

Bäckereifachverkäufer (m/w/d)

Zu den Aufgaben der Bäckereifachverkäufer (m/w/d) gehört es, die Backwaren ansprechend zu präsentieren und zu verkaufen. Dabei musst du über die Zutaten und Zusätze informiert sein, auf die Qualtität achten und die Kunden beraten. Der Arbeitsbereich streckt sich weit über das Verkaufen der Backwaren hinaus. Du nimmst Bestellungen auf, arbeitest an der Kasse, stellst Rechnungen aus, unterbreitetest Angebote und führst Inventuren durch. Darüber hinaus unterstützt du den Bäcker bei der Produktion, stellst Präsentkörbe zusammen, bereitest belegte Brötchen oder Brote zu, servierst am Tisch und kennst dich mit Catering aus. Außerdem nimmst du Waren entgegen, lagerst diese fachgerecht und pflegst das Angebotssortiment. Das Vorbereiten der Anlagen, Geräte und Maschinen gehört ebenso zu den Tätigkeiten wie das Annehmen und Bearbeiten von Reklamationen.

Die Ausbildung dauert drei Jahre und endet mit der Prüfung vor der IHK. Empfohlener Schulabschluss ist der Haupschulabschluss.

Text/Foto: Jahn/fotolia

Frische und Qualität sind unser Markenzeichen
Bäckerei
Volker Hansen · Esgrus
An der Kirche 4 · Telefon 04637/315
Mo. - Sa. ab 6.00 Uhr geöffnet
Zweigstelle: Edeka Boehme in Sterup · Tel.: 04637/1440
Mo. - Sa. ab 7.00 Uhr geöffnet

MEGGERS BÄCKEREI
Bäckerei Meggers GmbH
Dorfstraße 37 · 24870 Ellingstedt
Tel.: 04627 189330 · Fax: 04627 189331
www.baeckerei-meggers.de

bäcker meesenburg
Zur Verstärkung unseres Teams suchen wir
Auszubildende
zum Bäcker/in (m/w/d) und Bäckereifachverkäufer/in (m/w/d) ab 01.08.2019
Wir bieten Dir:
✔ eine solide, interessante und umfangreiche Ausbildung mit möglicher späterer Übernahme und Aufstiegsmöglichkeiten
✔ Vergütung nach Tarif inkl. aller Nacht-, Sonntags- und Feiertagszuschläge
✔ Gutes Betriebsklima und ein abwechslungsreiches Arbeitsumfeld
Bäcker Meesenburg ist ein moderner, handwerklicher Bäckereifachbetrieb mit Filialen im Raum Flensburg, Husum, Schleswig, Kappeln und Bredstedt. Seit 1899 wird bereits in vierter Generation gebacken, was das Herz begehrt und unsere Kunden vertrauen auf die Qualität, für die der Name Meesenburg steht. Mehr als 150 zufriedene Mitarbeiter arbeiten in unserer Produktion, dem Verkauf und der Verwaltung. Sie alle sorgen dafür, dass unsere Kunden jeden Tag mit frischen Brötchen, schmackhaftem Brot und verführerischen Kuchen verwöhnt werden.
Starte Deine Karriere mit einer Ausbildung bei uns – Wir freuen uns über Deine Bewerbung!
Bäcker Meesenburg GmbH
Alter Husumer Weg 205, 24941 Flensburg
Tel. 04 61/95 72 2-0, info@baecker-meesenburg.de

Wir suchen ab sofort
Bäcker (auch ungelernt) m/w/d
Voll- oder Teilzeit. Telefonische Kurzbewerbung an Frau Melanie Held Tel: 04623 331
Böklund Satrup · Rosin · Brodersby Tolk

Bäckerei Jaich GmbH
TRADITIONSBÄCKER Qualität aus Schleswig-Holstein
Wir suchen Auszubildende
zum Fachverkäufer im Lebensmittelhandwerk (m/w/d)
Schleswig: Friedrichstraße 93, Stadtweg 30 · **Jübek:** Sky Markt
Schuby: Nettomarkt · **Fahrdorf:** Mühlenberg 18
www.baeckerei-jaich.de · www.traditionsbäcker.de

„Alte Bäckerei“: zukunftsorientiertes Wohnen im Zentrum von Tarp

Tag der offenen Tür in der „Alten Bäckerei“

Tarp (lip) – Reizvoll in die Treenelandschaft eingebettet, zeichnet sich Tarp durch einen hohen Wohn- und Freizeitwert aus. Nicht umsonst ist die Gemeinde ein anerkannter Erholungsort. „Hier zu leben ist fast wie ein Sechser im Lotto“, findet Claudia Drews von Brocks Immobilien. Und das trifft im besonderen Maße auf die Wohnanlage „Alte Bäckerei“ zu, die sich mitten im Zentrum von Tarp in unmittelbarer Nachbarschaft zur namensgebenden ehemaligen Bäckerei befindet. „Das Besondere an diesem Objekt ist die zentrale Lage. Umgeben von Ärzten, Kreditinstituten, Einkaufsmöglichkeiten jeglicher Art und des Bahnhofs, ist von hier aus alles fußläufig zu erreichen. Ein Auto wird nicht benötigt“, betont Claudia Drews.

Die beiden zweigeschossigen Mehrfamilienhäuser in Massivbauweise wurden 2017 errichtet und verfügen über insgesamt 16 Wohneinheiten, die alle Terrassen oder Balkone gen Süden haben. Zudem handelt es sich um Niedrigenergiehäuser im KfW-Standard 55. Alle Wohnungen befinden sich in einem ausbaubereiten Zustand, eine komplette Musterwohnung im Erdgeschoss für 169.990 Euro ist bereits bezugsfertig. Die acht 2- bis 3-Zimmer-Wohnungen im Erdgeschoss (barrierefrei) verfügen über eine Wohnfläche von 51 bis 76 Quadratmetern und kosten ab 119.990 bis 189.990 Euro.

Die schönen Eigentumswohnungen überzeugen durch solide Bauweise und ihre zentrale Lage. *Fotos: Brocks Immobilien*

Die Musterwohnung ist sofort bezugsfertig.

Die sieben 2 bis 3-Zimmerwohnungen im Obergeschoss haben eine Wohnfläche von 51 bis 77 Quadratmetern und bieten die Option das Dachgeschoss als zusätzliches 4. Zimmer auszubauen. Sie kosten ab 126.990 bis 189.990 Euro. Und wer nicht auf das Auto verzichten möchte: Jede Wohnung hat einen zugewiesenen Stellplatz.

Noch sind einige Wohnungen frei, deshalb gibt es am **Sonnabend, 27. April, von 10:00 Uhr bis 15:00 Uhr** einen Tag der offenen Tür in der „Alten Bäckerei“. An diesem Tag wird das gesamte Team von Brocks Immobilien vor Ort sein. Hauptansprechpartner sind Bernd Brocks und Claudia Drews. Auch der Statiker Diplomingenieur Karsten Wegner wird anwesend sein und Interessierten für eine mögliche Planung für den Dachgeschossausbau zur Verfügung stehen.

Reservierungen von Wohnungen sind für 10 bis 14 Tage möglich! Also: Am Tag der offenen Tür vorbeikommen und Traumwohnung sichern!

Jeder Mensch hat etwas, das ihn antreibt.
Wir machen den Weg frei.
Sonja Spießwinkel,
Immobilienfinanzierungsberaterin
Telefon 04638 8949-21
vrbanknord.de
VR Bank Nord eG

menschlich \ kompetent \ überzeugend

Jetzt anrufen und sich beraten lassen!
bernd brocks immobilien : handel
Wir verkaufen auch Ihre Immobilie zum Bestpreis!
Preisoptimierter Verkauf durch unser Bieterverfahren.
Südergraben 39 \ 24937 Flensburg \ Telefon 0461 500 97 100

26. Maibaumfest in Wanderup

Einen guten Start in die Grillsaison 2019 wünscht
THORDSEN
FLEISCH- UND WURSTWAREN
WANDERUPER RÄUCHERLACHS
Wanderup, Husumer Str. 1 • Tel. 04606-9655 96
ROUTE 200 Snack & More

Kaminöfen · Kachelöfen · Schornsteinbau · Energieberatung
Schornstein Zentrum
Schornsteinzentrum Flensburg GmbH & Co. KG
Flensburger Straße 8 · D-24997 Wanderup · Fon 04606-965 89 89
www.schornstein-zentrum.de

nah&frisch
Flensburger Str. 15 b-Wanderup -Tel. 04606 - 9 65 81 31
Reiner Thordsen
Das nah&frisch Team wünscht allen Besuchern einen schönen Maifeiertag!
!!! NEU !!! Festzeltanhänger steht zur Verfügung (weitere Infos hierzu im Markt!)

Wirtschaftsverein Wanderup
info@www-wanderup.de
www.www-wanderup.de

KFZ-SERVICE und Abschleppdienst
Edgar Lehmann
- Meisterbetrieb / Kfz-Service
- Fahrzeugvermessung
- Abschleppdienst / Tag & Nacht
- Reparatur von Unfallschäden / Karosseriearbeiten
- HU und AU im Hause
- An- und Verkauf von Fahrzeugen / Unfallfahrzeugen

Telefon 04606-225
Fax 04606-1299
Tarper Straße 12 - 24997 Wanderup

Viel Spaß beim Maibaumfest!
Egal ob Dünger, Rasenmäher, Zubehör oder Berufsbekleidung. Bei uns erhalten Sie die ganze Auswahl für Ihren Garten!
Gebr. Honnens GmbH
Wanderuper Straße 16a | 24963 Tarp
Tel. 04638-213 55-0 | www.honnens.de

„Wir wünschen viel Spaß!"
MEGA Handeln fürs Handwerk
MEGA eG
Norman Pütz-Denker
Behmstraße 1
24941 Flensburg
Tel. 0461/90286-0
Fax 0461/90286-20
E-Mail: flensburg@mega.de

AUS WANDERUP. FÜR WANDERUP.
Wir wünschen allen Besuchern ein schönes Maibaum-Fest!
Die Wanderup-Ente finden Sie bei: nah&frisch Reiner Thordsen
mbw
mbw.sh
WERBETRÄGER DER BESONDEREN ART SEIT 1980

Björn Bartels zieht seit Februar 2019 als 1. Vorsitzender des WVW die Maibaum-Fäden. Im Hintergrund der Maibaum auf dem Dörpsplatz. *Fotos: Detlefsen/Witte*

Wanderup (kd) – Endlich meldet sich die farbenfrohe Vielfalt von Flora und Fauna zurück. Vorbei die fahlen, nasskalten Wintertage mit den entlaubten Baumkronen und den brachliegenden Äckern die wohl irgendwie ihren Sinn und ihre Berechtigung haben. Doch freut sich jedermann über steigende Temperaturen, über die leuchtenden Rapsfelder und die Vegetation auf den Knicks, in den Wäldern und im eigenen Garten. Menschen und Tiere tauen auf, sind auf Heiterkeit, Aufbruch und Vitalität getrimmt. Wie die Pflanzenknospen zieht es uns nach draußen an die frische Frühlingsluft, um einen ausgedehnten Spaziergang im Sonnenschein zu unternehmen, Sport zu treiben oder endlich wieder ohne laufende Nase unter freiem Himmel mit verschiedenen Leuten schnacken zu können.

Unter`m Maibaum klönen, feiern, lachen

Nachdem die vergangenen Osterfeiertage zumeist den Lieben der eigenen Familie gewidmet waren, bildet der erste Mai mit dem Maibaumfest in Wanderup den optimalen Rahmen für das gesellige Beisammensein von jung und alt aus Gemeinde und Umgebung. Seit 26 Jahren organisiert der Wirtschaftsverein Wanderup e.V. (WVW) das traditionelle Maibaumfest für jung und alt. Versicherungsmakler Björn Bartels, der seit Februar 2019 als neuer 1. Vorsitzender des WVW die Fäden für das Maibaumfest in der Hand hält, tritt zuversichtlich

Nach Jahren als 1. Vorsitzender des WVW ist Gunnar Witte weiterhin vielfach engagiert. *Fotos: Detlefsen*

in die Fußstapfen von Gunnar Witte, der den Vorsitz nach vielen erfolgreichen Jahren an seinen Nachfolger abgegeben hat, aber trotzdem ehrenamtlich noch sehr aktiv ist. „Um einen solchen Tag erfolgreich und spaßerfüllt über die Bühne bringen zu können, bedarf es einiger Vorbereitungen und die tatkräftige Unterstützung vieler Helfer", sagt Björn Bartels. So steht auch in diesem Jahr der ehrenamtliche Seniorenfahrdienst wieder unter 0152-06161777 zur Verfügung.

Dank an viele Helfer

„Ein ganz besonderer Dank gilt unseren engagierten Landfrauen, die den leckeren Kuchen zum Maibaumfest backen und ihn mit frisch gebrühtem Kaffee im Festzelt zum Verzehr anbieten. Ohne die vielen freiwilligen Helfer könnten wir ein solches Fest nicht auf die Beine stellen", beteuert Björn Bartels. Für die deftige Bratwurst mit frischen Pommes steht erstmals ein Verkaufswagen von Thordsen auf dem Dörpsplatz, und auch kalte Durstlöscher gibt es vor Ort beim Kiosk am Dörpshuus. Um

10 Uhr beginnt der spannende Tag im Festzelt mit einem Gottesdienst für die Gemeinde. Im Anschluss, um 10:45 Uhr, wird der Kinderchor seine respektable Sangeskunst unter Beweis stellen, bevor WVW-Vorsitzender Björn Bartels und Bürgermeisterin Ulrike Carstens ein paar Sätze zur Begrüßung formulieren. Umrahmt von den Jagdbläsern wird die Veranstaltung dann um 11:30 Uhr offiziell eröffnet.

Gottesdienst, Musik und ganz viel Spaß für Kinder

Zur Mittagszeit um 12 sorgt Zauberer „Raupini" für magische Momente unter dem Maibaum, und eine Stunde später präsentieren sich die „Northern Sirens", die Cheerleader der Flensburg Sealords, mit ihrer atemberaubend dynamischen Darbietung auf dem Dörpsplatz. Zwischen 11 und 16 Uhr stehen für kleine und große Gäste ein paar nette Attraktionen parat: Wunschgemäß zurechtgemacht geht alles besser, finden viele Kiddies, die sich beim Kinderschminken ihr persönliches Styling verpassen lassen. Auf der Quadbahn geht es offroad rund, und beim Ponyreiten treffen sich die Kleinen, die Muskeln statt Motoren und Beine statt Rädern zur Fortbewegung bevorzugen. Und wer am liebsten sich selbst bewegt – die Hüpfburg ist ja auch noch da!

Der WVW besteht derzeit aus 63 Unternehmen und freut sich immer noch über neue Mitglieder. Björn Bartels berät Interessenten gern unter Tel. 0176-23253007, www.www-wanderup.de

Autohaus Schütt
Wir wünschen viel Vergnügen und einen sonnigen Maistart!
AUTO DIENST B.S. WANDERUP
Burghard Schütt
Inhaber und KFz-Meister
Flensburger Straße 22
D-24997 Wanderup
Telefon: +49(0) 4606 556
Telefax: +49(0) 4606 1236
E-Mail: info@bs-wanderup.de
KFZ-Meisterwerkstatt
Klimaanlagenservice
KFZ Reparatur und Karosserieinstandsetzung aller Fabrikate
Windschutzscheibenreparatur und -erneuerung
Hauptuntersuchung vor Ort TÜV/DEKRA
Achsenvermessung
Reifenservice

APOTHEKE WANDERUP
... wir beraten Sie kompetent und fair!
Immer mit aktuellen Gesundheits-Tipps!
Apotheker Norbert Wollesen
Flensburger Straße 6 · 24997 Wanderup · Telefon 04606-555

solarparkpflege -Vedova-
Jochen Vedova · Husumerstr. 36 · 24997 Wanderup · Tel. 04606-263
0151-57723139 · jochen.vedova-wanderup@t-online.de
Mulcharbeiten von Freiflächen · P.V. Reinigung

Viel Spaß beim Weihnachtsmarkt in Steinbergkirche!
Moin Moin Wochenzeitung
Pamela Sander
Telefon 0461 588-206
Fax 0461 588-9206
sander@moinmoin.de
Katrin Nissen
Telefon 0461 588-210
Fax 0461 588-9210
nissen@moinmoin.de

Ein verflixtes Viertelfinale gegen Veszprém?

Flensburg (jk) – Wird es das Frühjahr der SG Flensburg-Handewitt? In der Bundesliga machte sie am Ostersonntag mit dem Sieg bei den Rhein-Neckar Löwen einen großen Schritt gen Titelverteidigung, nun hofft der deutsche Meister auch auf dem internationalen Parkett auf einen Husarenstreich. Am heutigen Mittwoch um 19 Uhr trifft die auf Telekom Veszprém. Im ersten Viertelfinale der Champions League geht es um eine gute Ausgangsbasis für das Rückspiel, das am 4. Mai um 17.30 Uhr am Balaton ausgetragen wird, und letztendlich um den Einzug ins Final Four von Köln.

Dieses große Ziel erreichten die Flensburger bislang nur einmal: 2014. „Es ist natürlich eine Ehre unter den besten Acht Europas zu stehen“, sagt Rückraumass Holger Glandorf. „Aber wir waren schon einmal in Köln – und wissen, wie schön es dort ist.“

Die Bilanz sieht allerdings nicht so gut aus für die SG. Zwar erreichte sie zum zwölften Mal das Viertelfinale, aber nur vier Mal glückte der Sprung in die Top 4 – zuletzt im besagten Jahr 2014. In den letzten drei Spielzeiten war stets im Viertelfinale Schluss, und jedes Mal zog man gegen den späteren Champion den Kürzeren: zunächst Kielce, dann Vardar Skopje und zuletzt Montpellier. Gegen Veszprém waren die Nordlichter letztmals im Herbst 2008 erfolgreich.

Jim Gottfridsson führt Regie. *Foto: Kirschner*

Allerdings standen sich die beiden Kontrahenten bislang nur in Gruppenspielen gegenüber und noch nie in der K.O.-Phase. SG-Geschäftsführer Dierk Schmäschke setzt auf eine ausverkaufte Halle: „Von der Nummer eins bis zur 77 und ebenso auf allen Rängen, Plätzen und Tribünen – wir alle müssen alles für ein gutes Ergebnis investieren.“

Die SG hat voraussichtlich alle Mann an Bord. Ein Nachteil auf dem Weg ins Final Four könnte der Spielplan sein. Vor dem Rückspiel in Veszprém muss der Bundesligist noch in Göppingen (28. April) und zu Hause gegen Leipzig (1. Mai) antreten. Eine lange Vorbereitung sieht anders aus, zumal Veszprém zwischen den beiden Viertelfinal-Paarungen keine einzige Aufgabe zu lösen hat. „Viel Zeit ist nicht immer ein Vorteil“, hofft SG-Trainer Maik Machulla. „Manchmal ist es besser, wenn man in seinem Rhythmus bleibt.“

Kentin Mahé, Spielmacher in Veszprém, ist anderer Meinung. „Wir können viel besser das erste Spiel analysieren und uns entsprechend auf die zweite Begegnung vorbereiten“, sagt er. „Ich sehe uns schon als Favorit. Wir haben gegen Barcelona, in Skopje, in Kielce und bei den Rhein-Neckar Löwen gewonnen und verfügen über eine große Konstanz.“

Der 27-jährige Franzose war im Sommer von der SG nach Ungarn gewechselt. In wenigen Monaten folgt ihm mit Rasmus Lauge ein zweiter SG-Spieler. Es gibt noch Tickets!

MUSICALS IN HAMBURG
König der Löwen, Mary Poppins, Paramour, Tina
Mittwoch Abend: 26.06.19 ab € 88.- Sonntag Nachm.: 23.6., 7.7. ab € 99.-
Sonntag Abend: 30.06.19 ab € 88.- Samstag Nachm.: 06.07.19 ab € 105.-

HAMBURG - ELBPHILHARMONIE 26.04., 18.05., 07.06., inkl. Führung € 45.-
ARBORETUM - NARZISSENFEST 27.04., inkl. Eintritt € 29.-
KOPENHAGEN 01.05., inkl. Stadtführung € 59.-
BOLTENHAGEN - KLÜTZER WINKEL 03.05., inkl. Führung, Mittag und Kaffee € 53.-
INSELSTADT RATZEBURG 10.05., inkl. Führung, Mittag, Schifff., Kaffee € 65.-
LÜBECK 13.05. inkl. Stadtführung € 35.-
SCHLEISCHIFFFAHRT - SCHLEIPRINCESS 17.05., inkl. Schifffahrt und Kaffee € 38.-
KÜHLUNGSBORN 20.05., inkl. Dampfeisenbahnfahrt "Molli" € 45.-
RATZEBURG - SPARGELTOUR 22.05., inkl. Spargelessen, Schifffahrt und Kaffee € 85.-
INSEL FEHMARN - RAPSBLÜTE 27.05., inkl. Führung, Mittag u. Kaffee € 56.-
WISMAR - INSEL POEL 05.06., inkl. Führung, Mittag u. Kaffee € 63.-
HALSTENBEK - ADLER MODEMARKT 07.06., inkl. Modenschau, Mittag und Freizeit € 32.-
STOCKSEEHOF - PARK & GARDEN 08.06. inkl. Eintritt € 44.-
RADDAMPFER FREYA - KIEL-RD 11.06., 09.07., inkl. Brunchbuffet € 72.-
HALLIG LANGENESS 12.6. inkl. Schifffahrt, Führung und Grillbuffet € 67.-
GLÜCKSTÄDTER MATJESTAGE 14.06., inkl. Frühstück und Schifffahrt € 67.-
RADDAMPFER FREYA - GANZER KANAL 15.06., 13.07., inkl. Brunch- u. Kuchenbuffet € 95.-
EIDERKREUZFAHRT 19.06., 3.07., inkl. Brunch- und Kuchenbuffet € 80.-
HAMBURG - ANDREAS GABALIER 22.06., Kat. 2, Volksparkstadion € 119.-
KIEL - PETER MAFFAY 26.02.20, inkl. Karte, Kat. 2 € 116.-

Reisebüro Grunert GmbH u. Co. KG
Internet: www.Reisebuero-Grunert.de
25813 Husum Siemensstr. 7-9
Tel. 04841-78715 Fax 78750

Meistermacher Machulla verlängert bis 2023

SG-Geschäftsführer Dierk Schmäschke und Cheftrainer Maik Machulla freuen sich gemeinsam über die Vertragsverlängerung. *Foto: Philippsen*

Flensburg (lip) – Die Erfolgsgeschichte geht weiter: Maik Machulla bleibt bis mindestens 2023 Trainer des Handball-Bundesligisten SG Flensburg-Handewitt. Der Erfolgscoach, der die SG in der vergangenen Saison zur Deutschen Meisterschaft geführt hatte, verlängerte seinen bis 2020 laufenden Vertrag vorzeitig um drei Jahre. „Es passt und es macht mir hier einen riesigen Spaß“, sagte der gebürtige Greifswalder. So sei er sich auch mit seiner Frau schnell einig gewesen, das Angebot anzunehmen. „Für mich ist die SG mehr als ein Arbeitgeber oder ein Verein, es ist meine zweite Familie geworden. In den Jahren, in denen ich für die SG selbst noch auf der Platte stand, oder in denen ich als Co-Trainer reifen durfte, habe ich unvergessliche Erfolge und Momente erleben dürfen. Diese Geschichte möchte ich weiter mitgestalten“, sagte Maik Machulla.

weiter auf
www.moinmoin.de

... einfach online weiterlesen

TNS MIT TNS SPORTS HD DEIN SPIEL WIE IM TV ERLEBEN
Mehrere Kameras
HD-Grafik-Design
Kommentator
Zusammenfassung
Hol' dir dein eigenes Spiel
www.tnssports.de
TNS SPORTS HD
RELIVE YOUR GAME

Giftige Schönheit

In Risum-Lindholm scheint die Welt noch in Ordnung. Das Klima an der Westküste ist zwar zuweilen etwas rauh, doch die einzigartige Landschaft und die Nordfriesen selbst haben ihren ganz eigenen Charme, den Sandra Dünschede in ihren Nordfriesland-Krimis immer wieder gut einzufangen vermag. Auch der neue Roman „Friesengift“ in der erfolgreichen Reihe um Kommissar Dirk Thamsen und seine Freunde Haie und Tom, die als Hobbydetektive maßgeblich an der Aufklärung des Falles mitwirken, bietet wieder eine Menge Lokalkolorit. Daneben gelingt es Sandra Dünschede wieder gekonnt, ein aktuelles gesellschaftskritisches Thema aufzugreifen: Es geht um Tierversuche für die Kosmetikindustrie.

Zum Inhalt: In Dagebüll-Hafen wird der Besitzer eines Tierversuchslabors ermordet aufgefunden. Die Ermittlungen führen Kommissar Thamsen zu einem dubiosen Kosmetikunternehmen, das mit dem Labor des Toten zusammengearbeitet hat. Und auch im näheren Umfeld des Opfers finden sich etliche Verdächtige. Dirk Thamsen versucht mithilfe seiner Freunde Haie und Tom, dem Mörder auf die Spur zu kommen, und findet sich schnell in einem Geflecht aus Hass, Geldgier und Rache wieder.

Mit „Friesengift“ ist Sandra Dünschede wiederum ein lesenswerter Lokalkrimi gelungen. Dass die Handlung zwischen Nordfriesland und Düsseldorf (dem Sitz des Kosmetikunternehmens) hin- und herwandert, erhöht zusätzlich den Spannungsbogen. Und am Ende bleibt beim Leser neben der Enttarnung des Mörders die Erkenntnis, dass Schönheit seinen Preis hat.

„Friesengift“ von Sandra Dünschede ist unter der ISBN 978-3-8392-2371-0 im Gmeiner-Verlag erschienen, hat 277 Seiten und kostet 14 Euro.

Text: Philippsen/
Foto: Gmeiner-Verlag

RÄUMUNGS-VERKAUF
wegen Sortimentswechsel
Traumschloss auch bei amazon
Traumschloss die große Bettenmarke
Matratzen Betten Bettwäsche

Handtücher Walkfrottier 50x100 6.95* 2.-
Duschtücher Walkfrottier 70x140 9.95* 4.-
Strandlaken mit Lizenzthemen 85x165 19.95* 5.95
Einzelteile & Restbestände bis zu 70% reduziert
Jersey-Spannlaken verschiedene Qualitäten, mit kleinen Schönheitsfehlern Standardgrößen Stück für Stück 5.-
Sommer-Bettwäsche superleichte Microfaser 135x200 15.95* 7.95
Satin- und Jersey-Bettwäsche mit kleinen Schönheitsfehlern 135x200 Stück für Stück 12.50

NUR SOLANGE DER VORRAT REICHT!

Sommerbetten Die Betten für warme Nächte. Superleicht und anschmiegsam. 100% Microfaser 135x200 19.95* 9.-
Wildseidenbetten 70% Wildseide, 30% Schurwolle, ideal für warme Sommernächte 135x200 59.95* 29.95
Faserbetten Excellent Traumschloss Faserbett mit feinster Hülle aus Mako-Baumwollbatist. Die hochwertige Klimafaser sorgt für angenehme Wärme und ist kuschelig weich. 135x200 129.-* 59.95
Daunendecken Bronze Wunderschöne Daunendecke mit herrlich weicher Daunenfüllung. Bezugsstoff aus hochwertigem Baumwollbatist in 4x6 Kassetten abgesteppt. So verrutscht das Füllgut nicht und die Decke bietet eine gleichmäßige, trockene Wärme. 90% Daunen, 10% Federn 135x200 199.-* 75.-
Daunenbetten Classic Universal Ein absolutes Highlight unter den Daunenbetten. Wunderbar weich, leicht und anschmiegsam. Die innovative Absteppung in 5x6 Kassetten sorgt für weniger Kältebrücken und macht die Decke mollig warm. 720g Daunen im Schweizer Mako-Batist. 90% Daunen, 10% Federn 135x200 249.-* 129.-

Motorrahmen 42-Leisten-Technik Motorisch verstellbarer Lattenrost. Für alle Matratzentypen geeignet. Verwandelt jedes Bett in eine Wellness-Oase. Auf Knopfdruck wird das Rücken- und Fußteil bequem und stufenlos in die gewünschte Position verstellt. Entspannung pur.
Kostenlose Lieferung Ihrer Matratzen und Lattenroste innerhalb Deutschlands – im Umkreis von 30km Ihrer Filiale
+30 Tage Wohlfühl-Garantie
Standardgrößen 599.-* 250.-

Nackenstützkissen Mit Visco-Sticks und Microfaserbezug 40x80 19.95* 11.-
Kaltschaum-Matratzen Unterstützt die Wirbelsäule und entlastet die Rückenmuskulatur. Die 7-Zonen-Matratze mit dem unglaublichen Preis-Leistungs-Verhältnis. Standardgrößen 229.-* 139.-
7-Zonen-Taschenfederkern-Matratzen – Comfort Silber – Diese Taschenfederkernmatratze bietet ein Maximum an Unterstützung. Der besondere Polsterschaum sorgt für perfekte Druckentlastung und Atmungsaktivität. Standardgrößen 599.-* 349.-
Kaltschaum-Matratzen mit Kontur – Exclusiv Silber – Die Matratze für hohen Komfortanspruch. Hochwertige Schaumqualitäten werden im Konturverlauf verarbeitet. Das Traumschloss-Anpassungssystem bringt den Körper immer in die richtige Schlafhaltung. Standardgrößen 899.-* 559.-
* unverbindliche Preisempfehlung des Herstellers

Gebers ...Die Schlafexperten GmbH
Firmensitz: Zöllnerstr 11-16 / 29221 Celle
24937 Flensburg, Große Straße 15,
Tel. (0461) 48 06 51 64 · www.gebers.de

25 Jahre Edelmetallschmiede Uwe Frieß

Schleswig und Flensburg

Uwe Frieß mit einem Teil seines siebenköpfigen Team im Laden am Holm 63. *Foto: Frieß*

Flensburg (si) – Im Oktober 2018 ist Uwe Frieß mit seiner gleichnamigen Edelmetallschmiede in das ehemalige Ladengeschäft von „Juwelier Timmermann“ am Holm 63 in Flensburg eingezogen und lädt nun bis Ende Juli zu einem finalen Räumungsverkauf ein. Danach wird das siebenköpfige Team an diesem Standort als „Edelmetallschmiede Uwe Frieß“ ein vielfältiges Sortiment aus namhaften Herstellern und individuellen Eigenkreationen präsentieren.

Hier können Schmuck- und Uhrenliebhaber aus dem Vollen schöpfen. *Foto: Hinrichsen*

Räumungsverkauf bis Ende Juli

Vorher aber können alle Schmuck- und Uhrenliebhaber noch einmal so richtig aus dem Vollen schöpfen. „Wir wollen das Sortiment auf andere Lieferanten umstellen und bieten daher die Bestände des bisherigen Geschäftsinhabers bis Ende Juli zu besonders günstigen Konditionen an“, sagt Uwe Frieß.

Ohne Frage wird es im Rahmen dieses Räumungsverkaufs wirklich schöne Stücke namhafter Hersteller geben.

Das macht die Aktion besonders interessant für alle treuen Kunden aus Deutschland und Dänemark, die sich über viele Jahre hinweg gerne im Geschäft von Juwelier Timmermann beraten ließen. „Die Schmuckfachverkäuferinnen aus seinem Team habe ich sehr gerne übernommen“, freut sich Uwe Frieß über die

nun geballte Kompetenz und das umfangreiche Fachwissen seiner Mitarbeiter, wobei er selbst als Landesobermeister der Gold- und Silberschmiede in Schleswig-Holstein eine hervorragende Expertise mitbringt.

Der bald 50-Jährige liebt es, knifflige Reparaturen auszuführen, Erbschmuck mit viel Liebe zum Detail umzuarbeiten und seine eigenen Ideen in die Tat umzusetzen. Manche Kunden haben genaue Vorstellungen von dem Ergebnis, dem Uwe Frieß dann so nahe wie möglich kommt, andere lassen ihm bei der Gestaltung völlig freie Hand. Wie groß der Bedarf an individuellem Schmuck ist, hört er oft im Rahmen von Hochzeitsmessen, wo seine Eigenkreationen auf viel Interesse stoßen. Gerade junge Kunden schätzen die Möglichkeit, bei der Gestaltung ihrer Trauringe selbst mit Hand anlegen zu können.

Neue Werkstatt in Twedt

Da passt es gut, dass der Meister nicht nur am Flensburger Holm und in der Schleswiger Mönchenbrückstraße ein Ladengeschäft betreibt, sondern sich in Kürze seinen Lebensraum erfüllen wird: „Ich werde meine Werkstatt auf einen Resthof in Twedt verlagern und dort dann mit Unterstützung einiger Mitarbeiter auch Workshops für Brautpaare anbieten, die sich ihre Ringe selbst gestalten möchten. „Einen schöneren Liebesbeweis kann ich mir kaum vorstellen, als dem jeweiligen Partner die Gestaltung anzuvertrauen“, sagt Uwe Frieß, der diesen zunehmenden Trend toll findet und die passende Möglichkeit dazu in einem besonders idyllischen Umfeld schaffen wird.

Uwe Frieß mit Edeltraut Arnoldt im Laden am Holm 63. *Foto: Schlüter*

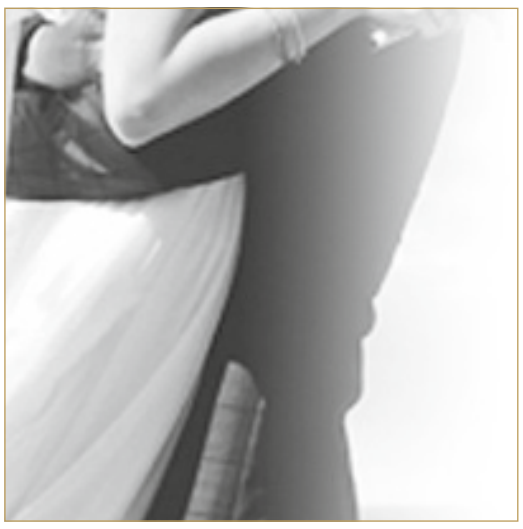

Guten Zeiten für Verkäufer und Käufer

An- & Verkauf

von Luxusuhren, Schmuck, Münzen & Barren, alles aus Gold, Silber und Platin
– sofort Bargeld für Diamanten –
alle Qualitäten und Größen

VERTRAUEN SIE NUR DEM FACHMANN!
WIR SIND AUSGEZEICHNET!

Überzeugen Sie sich.

Trauringkauf

ist Vertrauenssache,
vertrauen Sie unserer Jahre langen Erfahrung im Trauringbereich.
Lassen Sie sich in einem persönlichen Gespräch beraten und die Vielzahl der Möglichkeiten zeigen.

Schauen Sie einfach spontan vorbei – oder vereinbaren Sie einen Termin für ein individuelles Beratungsgespräch mit uns.

Edelmetallschmiede
Uwe Frieß
JUWELIER - SCHMUCK - UHREN

Holm 63 | 24937 Flensburg
Telefon 0461 - 50 90 820

Mönchenbrückstraße 1 | 24837 Schleswig
Telefon 04621 - 20 04 06

Montag-Freitag 10-12.30 Uhr und 14-18 Uhr · Samstag 10-13 Uhr
Bringen Sie Ihren Ausweis mit! · info@edelmetallschmiede-friess.com

REWE DEIN MARKT

JETZT 8x IN FLENSBURG

WIR SAGEN DANKE!

»Wir möchten, auch im Namen unserer Marktteams, herzlich **Dankeschön** sagen.«

Ihre Marktchefs in Flensburg

Jan-Peter Hansen
Hochfelder Landstraße 11,
24943 Flensburg

Robin Laß
Holm 57-61,
24937 Flensburg

Marco Jahn
Ochsenweg 69,
24941 Flensburg

Kai Chmielorz
Marrensdamm 7,
24944 Flensburg

Moritz Breske
Friesische Straße 150,
24937 Flensburg

Arsim Haxhijaj
Fichtestraße 9
24943 Flensburg

Abedin Haxhijaj
Trögelsbyer Weg 79,
24943 Flensburg

Christoph Nicolaisen
Waldstraße 24,
24939 Flensburg

REWE **10FACH °P**

auf den gesamten Einkauf!*

So funktioniert's:
Coupon mit PAYBACK Karte an der Kasse vorlegen. Punktegutschrift erfolgt nach Ihrem Einkauf. Coupon ist nur einmalig, nicht nachträglich und nur bei Artikelabgaben in haushaltsüblichen Mengen gültig. Punktegutschrift kann ab einem rabattfähigen Mindestumsatz von 2 € geltend gemacht werden.

*Rechtliche Hinweise finden Sie unter: rewe.de/coupons

Nur hier einlösbar:
in den teilnehmenden Märkten.

Gültig vom 25.04.2019 bis 27.04.2019

PAPIERCOUPON NUTZEN

°PAYBACK

MACHEN SIE MEHR AUS IHREM EINKAUF.

Jetzt PAYBACK Punkte sammeln, einlösen und sparen.

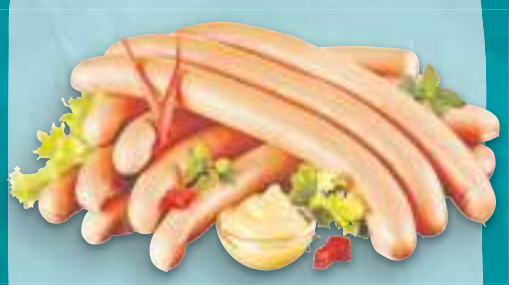

Wiener Würstchen
je 100 g

Aktionspreis 0.69

Dr. Oetker
Pizza Tradizionale
Salame Romano
tiefgefroren,
je 370-g-Pckg.
(1 kg = 5.38)

Aktionspreis 1.99

Katjes
Fruchtgummi oder
Lakritz
versch. Sorten,
je 200-g-Btl.
(100 g = 0.28)

Aktionspreis 0.55

Holsten
Edel Pils oder Export,
Astra Urtyp, Rotlicht oder
Alsterwasser
je 27 x 0,33-l-Fl.-Kasten
(1 l = 0.95)
zzgl. 3.66 Pfand

Aktionspreis 8.49

Teilnehmende Märkte:
24937 Flensburg, Holm 57-61 • **24943 Flensburg,** Hochfelder Landstraße 11 • **24943 Flensburg,** Fichtestraße 9 • **24943 Flensburg,** Trögelsbyer Weg 79 • **24937 Flensburg,** Friesische Straße 150 • **24939 Flensburg,** Waldstraße 24 • **24941 Flensburg,** Ochsenweg 69 • **24944 Flensburg,** Marrensdamm 7

REWE.DE

REWE Markt GmbH, Domstr. 20 in 50668 Köln, Namen und Anschrift der Partnermärkte finden Sie unter www.rewe.de oder der Telefonnummer 0221 - 177 397 77.

Druckfehler vorbehalten. Abgabe nur in haushaltsüblichen Mengen. Verkauf nur solange der Vorrat reicht. Aktionspreise sind zeitlich begrenzt. Nur in teilnehmenden Märkten. Unser Unternehmen ist Bio-zertifiziert durch DE-ÖKO-006.

Druckfehler vorbehalten. Abgabe nur in haushaltsüblichen Mengen. Aktionspreise sind zeitlich begrenzt. Verkauf nur solange der Vorrat reicht. Unser Unternehmen ist Bio-zertifiziert durch DE-ÖKO-006.

Supermärkte Nord Vertriebs GmbH & Co. KG, Benzstraße 10, 24148 Kiel.

Mysterium Nervenschmerzen

Rückenschmerzen, brennende Füße oder muskelkaterartige Schmerzen? Dahinter können geschädigte Nerven stecken!

Immer wieder Rückenschmerzen? Brennende Schmerzen in Beinen und Füßen, oft begleitet von einem Kribbeln oder Taubheitsgefühlen? Muskelkaterartige Schmerzen? Überraschend: Die Ursache sind häufig gereizte oder geschädigte Nerven!

Wiederkehrende Rückenschmerzen

Rückenschmerzen können z. B. durch einen Bandscheibenvorfall, Unfall oder das Ischias-Syndrom bedingt sein. Die Folge: eine Verletzung, Quetschung oder Reizung der Nerven. Die Schmerzen strahlen oftmals bis in die Beine aus.

Brennende Schmerzen in den Füßen

Brennende Schmerzen in den Füßen, die häufig auch in den Beinen auftreten: Vor allem Diabetes-Patienten kennen das. In vielen Fällen kommen Taubheitsgefühle oder Kribbeln begleitend hinzu – als würde man in einem Ameisenhaufen stehen.

Muskelkaterartige Schmerzen

Muskelkaterartige Schmerzen bei allen körperlichen Tätigkeiten? Nacken, Rücken, Arme, Beine oder Brust sind stark druckempfindlich? Dann kann eine sogenannte Fibromyalgie vorliegen. Oft wechseln sich Schmerzattacken und schmerzfreie Perioden ab.

Mysteriöse Nervenschmerzen – was steckt dahinter?

Mehr als 23 Millionen Deutsche klagen heutzutage über chronische Schmerzen. Was viele nicht wissen: Die Ursache sind häufig geschädigte oder gereizte Nerven! Mediziner sprechen von sogenannten Neuralgien (Nervenschmerzen). Diese können durch Stoffwechselstörungen wie Diabetes entstehen, aber auch Folge eines Bandscheibenvorfalls sein. Sogar hinter muskelkaterartigen Schmerzen können geschädigte Nerven stecken.

Nervenschmerzen anders bekämpfen

Bisher griffen Betroffene häufig zu herkömmlichen Schmerzmitteln. Überraschend: Diese wirken bei Nervenschmerzen oft kaum, wie auch Mediziner der Deutschen Gesellschaft für Neurologie bestätigen.[1] Der Grund: Viele Schmerzmittel bekämpfen Entzündungen, die jedoch häufig nicht die Ursache von Nervenschmerzen sind. Unsere Experten empfehlen daher ein rezeptfreies Arzneimittel namens Restaxil (Apotheke), das anders wirkt. Das Besondere: Restaxil wurde speziell zur Behandlung von Nervenschmerzen entwickelt und bekämpft die Schmerzen wirksam!

5-fach-Wirkkomplex überzeugt

Das Geheimnis hinter Restaxil ist sein 5-fach-Wirkkomplex: Die fünf enthaltenen Arzneistoffe wurden gemäß dem Ähnlichkeitsprinzip auf die zu behandelnden Nervenschmerzen abgestimmt. In unverdünnter Form können sie die genannten Symptome auslösen. In spezieller Dosierung, wie in Restaxil, bewirken sie allerdings genau das Gegenteil – sie bekämpfen die Beschwerden! Ein weiteres Plus: Dank der Tropfenform des Arzneimittels werden die Wirkstoffe direkt über die Schleimhäute im Mund aufgenommen. Zudem lässt sich Restaxil je nach Verlaufsform und Stärke der Schmerzen individuell dosieren! Die natürlichen Arzneitropfen sind gut verträglich und schlagen nicht auf den Magen. Neben- oder Wechselwirkungen sind nicht bekannt.

Nervenschmerzen?
Probieren Sie Restaxil aus!
Leiden auch Sie unter Nervenschmerzen, z. B. im Rücken? Treten bei Ihnen Schmerzen in den Beinen und Füßen auf, oft begleitet von Kribbeln oder Taubheitsgefühlen? Oder haben Sie muskelkaterartige Schmerzen am ganzen Körper? Dann sollten Sie unbedingt Restaxil ausprobieren. Restaxil ist wirksam bei Nervenschmerzen und gut verträglich.

Für Ihren Apotheker:
Restaxil
(PZN 12895108)

[1] www.dgn.org/leitlinien/2373-ll62-2019-pharmakologisch-nicht-interventionelle-therapie-chronisch-neuropathischer-schmerzen, Abgerufen: 01.04.2019

RESTAXIL. Wirkstoffe: Gelsemium sempervirens Dil. D2, Spigelia anthelmia Dil. D2, Iris versicolor Dil. D2, Cyclamen purpurascens Dil. D3, Cimicifuga racemosa Dil. D2. Homöopathisches Arzneimittel bei Neuralgien (Nervenschmerzen). www.restaxil.de • Zu Risiken und Nebenwirkungen lesen Sie die Packungsbeilage und fragen Sie Ihren Arzt oder Apotheker. • Restaxil GmbH, 82166 Gräfelfing

Trinken statt Cremen

Das Promi-Geheimnis für straffe Haut

Es ist der Traum jeder Frau: schöne, straffe Haut ohne Falten oder Cellulite. Mit Kollagen lässt sich die Haut an den Problemzonen von innen straffen – ein Geheimtipp, den viele Promis bereits für sich entdeckt haben! Ein Kollagen-Drink aus der Apotheke hat uns besonders überzeugt: Fulminan.

Ursache schlaffer Haut: nachlassende Kollagenproduktion

Schlaffe Haut ist mit zunehmendem Alter vorprogrammiert. Der Grund: Die Haut produziert weniger Kollagen und verliert ihre Elastizität. Die Folgen sind unliebsame Falten im Gesicht und am Dekolleté oder unschöne Dellen an Po und Oberschenkeln. Kollagen-Cremes helfen oft kaum oder gar nicht. Denn: Ihre Kollagen-Moleküle sind meist viel zu groß, um von außen in die Haut zu gelangen. Die gute Nachricht: Der Beauty-Drink Fulminan führt dem Körper das wertvolle Kollagen von innen wieder zu!

Was ist so besonders am Kollagen-Drink Fulminan?

Die darin enthaltenen Kollagen-Peptide sind so aufgespalten, dass sie die Haut an den bekannten Problemzonen wie Augenpartie, Po oder Oberschenkeln effektiv von innen straffen können. Das Resultat kann sich sehen lassen: Die Kollagenspeicher der Haut werden aufgefüllt, die Haut wird elastischer. Sie fühlt sich deutlich straffer und glatter an. Deshalb einfach einmal täglich eine Trinkampulle Fulminan – die Ergebnisse überzeugen!

Wissenschaftlich belegte Erfolge

Die speziellen Kollagen-Peptide in Fulminan wurden von Frauen zwischen 35 und 65 Jahren getestet. Das Ergebnis nach acht Wochen: Der Kollagengehalt ihrer Haut stieg um bis zu 65 % an. Die Haut der Testpersonen wurde insgesamt spürbar elastischer und straffer. Falten konnten um bis zu 50 %* reduziert werden. Nach drei Monaten gingen sogar Cellulite-Dellen an Po und Oberschenkeln signifikant zurück.

Eine begeisterte Anwenderin berichtet

Andrea B. ist vom Beauty-Drink vollends überzeugt: „Ich nehme Fulminan seit drei Wochen und habe unter den Augen bemerkt, dass die Falten sich gemindert haben, auch am Mundwinkel.“ Ihrem Umfeld fiel die Veränderung ebenfalls schon auf: „Mir wurde gesagt, dass ich frischer aussehe. Am Körper habe ich festgestellt, dass die Haut schöner geworden ist und fester“, berichtet Andrea weiter. Ihr Fazit: „Ich werde mir dieses Produkt wieder kaufen.“

Beeindruckende Verbesserungen an den Problemzonen:

Nach nur 8 Wochen:

- ✓ Reduktion von Augenfalten um bis zu 50 %*
- ✓ Anstieg des Kollagengehalts in der Haut um bis zu 65 %

Nach 3 Monaten:

- ✓ Signifikanter Rückgang von Cellulite-Dellen an Po und Oberschenkeln

Für Ihren Apotheker:
Fulminan
(PZN 13306108)

Proksch et al., 2014, Skin Pharmacol Physiol 27:113-119; Proksch et al., 2014, Skin Pharmacol Physiol 27:47-55; Schunck et al., 2015, Journal of Medicinal Food 18 (12):1340-1348 • *Maximalwert, Durchschnitt 20 %, gemessen an Augenfalten • Abbildung Betroffenen nachempfunden, Name geändert • www.fulminan.de

AUDI

KFZ Ratenkauf ohne Schufa/Bank, ältere Modelle, aber gepflegt 0176-36455943

FIAT

Fiat Punto, BJ. 2005, 70 KW, ZV, eFH, Sitzhzg., Klima, 6 Gg., So.-Wi.-Reifen auf Aluf., schwarz, TÜV bis 8/20, 2200,-VHB ☎ 0461-31541747

Fiat Punto, BJ. 2005, 70 KW, ZV, eFH, Sitzhzg., Klima, 6 Gg., So.-Wi.-Reifen auf Aluf., schwarz, TÜV bis 8/20, 2200,-VHB ☎ 0176-22112869

FORD

Mondeo, 1,6l, 92 kw, 125 PS, EZ 06/09, 110876 km, TÜV neu, 2-Z-Klima-autom., Sitzhzg., AHK, Radio/CD, Lenkrad-FB., silb-met., 6200,- VHB ☎ 0171-8025408

HYUNDAI

So. Reifen von Pirelli 225/70 R 16 eine Saison gefahren, neuwertig. €280, Tel. 0157-54099068

MERCEDES

ständig junge Kombis auf Lager: www.auto-hoener.de

Suche gut erh. E-Klasse-Kombi mit Klima, Tempomat, Schiebedach u. AHK, ☎ 0175-2211300

MITSUBISHI

Autohaus Henken
Mitsubishi-Vertragshändler
Treenestraße 73 24896 Treia
Tel. 04626 345
www.henken.de
MITSUBISHI MOTORS

OPEL

Service?! www.opel-thomsen.de

Jahreswagen -35% www.opel-thomsen.de

RENAULT

Renault Twingo, Bj. 2001, 43 KW, TÜV/ASU neu, 104Tkm, Garagenwag., ZV m.Fernbd., NR, Klima, elekt.FH, Bremsen/Scheiben neu, 1150,-☎ 0178-9379559

SUZUKI

Suzuki Automobile
SCHLESWIG
THIEMT & BRAKER
Heinrich-Hertz-Str. 20 · Schleswig
Tel.: 04621-51988
www.suzuki-handel.de/thiemt-braker

Autohaus Henken
Suzuki-Vertragshändler
Treenestraße 73 24896 Treia
Tel. 04626 345 www.henken.de

Suzuki Wagon R EZ 03/2006 HU/AU 06/2019 KM 70350 Benzin KW 69 ccm 1300 2.Hand Schwarz/Met, Automatik, E-Fenster, Klima, Servo, Alu, Ganzjahresreifen, usw.Preis.3950,-€ Tel. 01727508373

Suzuki Wagon, 1,3 Diesel, Bj. 2006, 210 Tkm, TÜV 3/21, Klima, 2. Hd., Pr. 1.950 € ☎ 0171-6865053 Tönning

VW

Günstig zu verkaufen°! Golf Cabrio, 200 Tkm. Reperaturarbeiten notwendig. Sonst gut erhalten. Preis VHS ☎ 0171-3670294

Suche gut erhaltenen, behindertengerechten VW Caddy mit Wenderampe, Benziner, für Rollstuhltransport, ☎ 0461-40771872

VW Polo 62TKm, Bj2013, 1,2TDI, Schrägheck, 5-türig, ZV, Klima, el. FH, scheckheftgepfl., Softw.+AGR-Ventil neu, TÜV03/20, 6.900€ VB, ☎ 0163-1277480

CABRIOS/ROADSTER

Hi - Alfa Spider Fans !! Wer möchte mit diesem Super Cabrio durch den nächsten Sommer fahren? Wir müssen uns leider von unserem Traum trennen - meldet Euch - Bj. 99 / 150 Tkm, 1747 cm3. Preis VHB - zu erfragen ☎ 04321-21186 oder 0177-2982439

KFZ-ANKAUF

Auto gesucht mit o. ohne TÜV und Baumaschinen, Radlader, Bagger o. Mobilbagger zu kaufen. ☎ 0173-6319413

ANKAUF aller PKW, Busse, Sprinter, PickUp, Toyota, VW Sharan + Turan, Zafira, Galaxy, Skoda. Zust. egal. Tägl. Tel. 0172-4460151

Bastler sucht Auto ab Bj 06, gern auch defekt, bis 5000,- EUR. T.0171-4566675

Suche Kfz aller Art, Toyota, MB, VW, BMW, Busse, Trecker. Zust. egal, ☎ 0174-1673471

Sie haben ein älteres Auto! (defekt - Unfall - kein TÜV = egal) Wir kaufen es! Rufen Sie uns an: AvU. GmbH Tel. 0461/91753

Kaufe Autos, defekt und heil, ab Bj. 96. Tel.: 0173-9008816

Suche Toyota, VW Sharan, Opel, Hyundai usw. Heil od. defekt auch ohne TÜV, in jedem Zustand. Bitte alles anbieten ☎ 0170-9638414

Unfallfahrzeuge kauft Kufa GmbH
0461 / 77 000 77

KFZ VERSCHIEDENES

Hole kostenlos Altfahrzeuge ab (auch defekt oder Unfall) zum Basteln für meine Jungs. Auch am Wochenende 0152 - 09162800.

Kaufe Altfahrzeuge zum Tageshöchstpreis sowie Schrott & Metalle!
ENTRÜMPELUNGEN
Containergestellung - Schrottabbrüche - Bauschuttfahrten
Wohnungs-/Haushaltsauflösungen
Schrotthandel Ivers · Tarp
Tel. 04638/7932 od. 0171/3837263

SMARTLIFT 2.30SL, 2-SÄULEN-HEBEBÜHNE NEUWERTIG ZU VERKAUFEN 1800,00 EUROGrundrahmenfreie 2-Säulenhebebühne ohne mechanische Verbindung zwischen den Säulen. In den Säulen integrierte Steuerung. Elektronische Gleichlaufsicherung. Elektrischer Antrieb über zwei Motoren. Hersteller Nußbaum.Telefon 0179-6072792

ANHÄNGER

Anhänger Rohde Verleih & Verkauf
www.tankstelle-satrup.de
04633-8878
Anssems

Profi Pkw-Anhänger mit Plane, 3mx1.5m, 1200kg, gebremst, Stahl verzinkt, sehr stabil, Tüv 12/2020, angemeldet. Preis 2500,-€ ☎ 0174-4597795

Autoschau im Förde Park

Flensburg (mm) – Der Förde Park lädt auch in diesem Jahr wieder dazu ein, die automobilen Trends des Jahres zu bestaunen.

Regionale Aussteller verschiedener Automarken präsentieren sich ab dem 30. April auf der Autoschau und zeigen interessierten Besuchern, Automobilisten und Fahrzeugfans ihre neuesten Errungenschaften.

Vom ökonomischen Stadtauto über die Limousine bis hin zum Familienauto oder SUV steht eine breite Auswahl bereit - ein Treffpunkt für all diejenigen, die auf Auto-Suche sind und vielleicht schon morgen mit ihrem Traumauto in das neue Jahr starten möchten!

Beim Gewinnspiel lockt ein Centergutschein im Wert von 100 Euro!

Vom 30. April täglich außer sonn- und feiertags von 9:00 – 20:00 Uhr in Ihrem Förde Park. Und zusätzlich am verkaufsoffenen Sonntag, den 5. Mai von 13:00 – 18.00 Uhr.

FAHRRÄDER/BIKES

E-Bike Victoria, Damenrad, 40-50 km Laufleistung, Rücktrittbr., Frontantr., Top Zustd., 630,-€. ☎ 0172-5227028

Fahrräder aus u.a. Fundbüro-Versteigerungen, überholt für StVo., durchschnittlich. f. 75 € von privat in Husum zu verk. ☎ 0152-23225643

Fahrradtäger Thule Euroway 944 für 2 Räder (5x benutzt), Festpreis 150,-€. ☎ 04661-941155

Habe viele gute, gebrauchte, Damen, Herren u. Kinder Fahrräder zu verkaufen. Preise VHS ☎ 04608-1474 u. 0157-39362152

Neues Damen-Fahrrad Vermont, hellblau, Rahmengröße 45 cm, Neupreis 300 € für 180 € zu verkaufen ☎ 0151-52554310 Kreis IZ

Abkürzungen in Kfz-Anzeigen

ABS	Anti-Blockier-System
AHK	Anhängerkupplung
Alu	Aluminiumfelgen
AU	Abgasuntersuchung
BC	Bordcomputer
EZ	Erstzulassung
eAsp	Elektrischer Außenspiegel
eFH	Elektrischer Fensterheber
eSD	Elektrisches Schiebedach
eSHD	Elektrisches Schiebe-Hubdach
eSSD	Elektrisches Stahlschiebedach
FP	Festpreis
GSD	Glasschiebedach
JW	Jahreswagen
Met.	Metallic
NP	Neupreis
NR	Nichtraucher
NSW	Nebelscheinwerfer
RC	Kassettenradio
SD	Schiebedach
SSD	Stahlschiebedach
SR	Sommerreifen
WR	Winterreifen
ZV	Zentralverriegelung

6d-temp m. Otto-Partikel-Filter

VW Tiguan Comfortline 1.5 TSi DSG
EU-Fahrzeug mit aktueller Tageszulassung

110 kW / 150 PS, Automatik, Connectivity-Paket, Fahrlichtautomatik, Spurhalteassistent, Park-Pilot vorn u. hinten, ACC, Verkehrszeichenerkennung, LED-Scheinwerfer, Privacy-Verglasung, Nebelscheinwerfer, Navi, Handyvorbereitung, Leichtmetallfelgen 17 Zoll, Klimaautomatik mit 3 Zonen, Sitzheizung, Armauflage Fahrer/Beifahrer, Keyless-Entry/-Go, automatisch öffnende Heckklappe, Multifunkt.-Lederlenkrad, Außenspiegel elektrisch u. beheizt, Dachreling u.v.m.

Sie sparen 10.015 € auf den empfohlenen Preis!

Unser Barpreis: ab € 29.990,-
Farben: Grau- oder Schwarz-Metallic

Kraftstoffverbrauch: l/100 km: innerorts 7,1 / außerorts 5,4 / kombiniert 6,1 / CO_2-Emission kombiniert g/km 138 / Effizienzklasse B

Autohaus Kornkoog GmbH & Co. KG
Bahnhofstraße 28 · 25899 Niebüll · Telefon 04661/9682-0

MOTORRÄDER

Chopper Yamaha 1300 XVS, Bj 2010, 18 Tkm, Koffer u. Scheibe, VHB 6500 € ☎ 0162-6074457

Suche billiges Motorrad. Ob alt, Unfall, defekt oder auch in Teilen. Bitte alles anbieten.0152-03917953

Suche gebrauchtes Motorrad ab125cm3 , Honda, Kawasaki, BMW, Suzuki, Yamaha , auch alt ab bj.75, defekt usw.alles anbieten ☎ 0151-58104546

Suzuki GS500E, Bj. 98, 50/34PS, frauenfreundlich, da sehr niedrig, 1200 €, ☎ 0171-3354767

Yamaha Diversion 600, Bj. 03, 27.500 km, 1.750 € Näheres unter ☎ 04671-6751 oder

ROLLER

Vespa Piaggio Zip Fast Rider, 50 km/h, rot, nur 2300km, Extras, Rennrad, Jeunet 10-Gang weiss, zus. 795€ ☎ 0160-96420732

RENAULT
Passion for life

Renault **Twingo** und **Clio**
Jetzt 0,- € Leasingsonderanzahlung!

Renault Twingo INTENS SCe 70 Start & Stop
Tageszulassung 04/18, ca. 100 km
ab **119,– €*** mtl.

Fahrzeugpreis*: 9.064,80 €. Bei Leasing: Leasingsonderzahlung 0,– €, 36 Monate Laufzeit (36 Raten à 119,– €), Gesamtlaufleistung 30.000 km, eff. Jahreszins 3,99 %, Sollzinssatz (gebunden) 3,29 %, Gesamtbetrag 4.284,– €. Ein Leasingangebot für Privatkunden der Renault Leasing, Geschäftsbereich der RCI Banque S.A., Niederlassung Deutschland, Jagenbergstraße 1, 41468 Neuss. Gültig bis 31.05.2019.

Renault Clio Life 1.2 16V 75
Tageszulassung 07/18, ca. 100 km
ab **119,– €*** mtl.

Fahrzeugpreis*: 10.188,88 €. Bei Leasing: Leasingsonderzahlung 0,– €, 36 Monate Laufzeit (36 Raten à 119,– €), Gesamtlaufleistung 30.000 km, eff. Jahreszins 0,99 %, Sollzinssatz (gebunden) 0,99 %, Gesamtbetrag 4.284,– €. Ein Leasingangebot für Privatkunden der Renault Leasing, Geschäftsbereich der RCI Banque S.A., Niederlassung Deutschland, Jagenbergstraße 1, 41468 Neuss. Gültig bis 31.05.2019.

Renault Twingo SCe 70 Start & Stop: Gesamtverbrauch (l/100 km): innerorts: 5,9; außerorts: 4,2; kombiniert: 4,8; CO2-Emissionen kombiniert: 110 g/km; Energieeffizienzklasse: C. Renault Clio 1.2 16V 75: Gesamtverbrauch (l/100 km): innerorts: 7,2; außerorts: 4,7; kombiniert: 5,6; CO2-Emissionen kombiniert: 127 g/km; Energieeffizienzklasse: D (Werte nach Messverfahren VO [EG] 715/2007).
Abb. zeigt Renault Twingo und Renault Clio jeweils mit Sonderausstattungen.
*Zzgl. Bereitstellungskosten/Überführung i.H.v. 790,00 EUR

Autos von Süverkrüp
Autohaus Süverkrüp GmbH & Co. KG - 24118 Kiel - Holzkoppelweg 18 - Tel. 0431/ 546 46 30
Autohaus Süverkrüp GmbH & Co. KG - 24539 Neumünster - Grüner Weg 45 - Tel. 04321/ 200 47 30
Autodepot Süverkrüp GmbH & Co. KG - 24941 Flensburg - Gutenbergstraße 11 - Tel. 0461/ 90 30 80
Autohaus Süverkrüp GmbH & Co. KG - 24768 Rendsburg - Büsumer Str. 97-101 - Tel. 04331/ 439 49 30
Renault Vertragspartner - **www.sueverkruep.de**

EU-FAHRZEUGE . EU-FAHRZEUGE

Caddy Maxi Trendline 1.4 TSI 7-Sitzer
96KW / 130PS 6-Gang
Tageszulassung, Deep Black Perleffekt, Climatronic, Multifunktionslederlenkrad, Navi, Einparkhilfe hinten, Sitzheizung, Dachreling schwarz, Multifunktionsanzeige, Bluetooth, u.v.m.
Verbrauch: i.o. 8.3, a.o. 5.8, komb. 6.7, Co_2 151 g/km
statt 33.133 €[2]
nur 24.790 €
25% RABATT

Golf Variant Comfortline 1.6 TDI
85KW / 115PS DSG
Tageszulassung, Pure White, ACC, Climatronic, Diebstahlwarnanlage, beheiz. Frontscheibe, LED, Regensensor, Navi, Bluetooth, Sprachbedienung, 16" Alu, Sitzheizung, 3 Jahre Garantie u.v.m.
Verbrauch: i.o. 4.5, a.o. 3.9, komb. 4.1, Co_2 108 g/km
statt 35.850 €[2]
nur 23.990 €
33% RABATT

Skoda Fabia Ambition 1.0 TSI
55KW / 75PS 5-Gang
Tageszulassung, Corrida-Rot, Sitzheizung, Multifunktionslederlenkrad, Nebelscheinwerfer, 15" Alu, Bluetooth, Klima, Einparkhilfe hinten, Berganfahrassistent, Rückfahrkamera, u.v.m.
Verbrauch: i.o. 6.0, a.o. 4.3, komb. 4.9, Co_2 111 g/km
statt 18.300 €[2]
nur 12.890 €
30% RABATT

Golf Sportsvan Comfortline 1.5 TSI
96KW / 130 PS 6-Gang
Tageszulassung, Indiumgrau Metallic, ACC, Diebstahlwarnanlage, 17" Alu, beheiz. Frontscheibe, LED, Climatronic, Navi, Bluetooth, Rückfahrkamera, Sprachbedienung, Sitzheizung, Regensensor, u.v.m.
Verbrauch: i.o. 6.7, a.o. 4.5, komb. 5.3, Co_2 121 g/km
statt 34.515 €[2]
nur 22.790 €
34% RABATT

[1]Kraftstoffverbrauch in l/100 km innerorts (io.); außerorts (ao.), kombiniert (kom); C02-Emissionen in g/km. [2]Unverbindliche Preisempfehlung auf dem deutschen Markt.

Volkswagen · Audi · ŠKODA · Nutzfahrzeuge · SEAT

EU-Center - Autozentrum Nord GmbH
Liebigstr. 3–10 | 24941 Flensburg | 0461 - 90 20 55 88
www.azf.eu
AZF Unternehmensgruppe

KAUF KEIN AUTO BEVOR DU BEI AZF WARST

VW T6 California >> jetzt unsere Ausstellung besuchen

Urlaub zum
KLEINEN PREIS

Ostsee, Hohwacht ★★★★
Nur 100m vom Strand
Hotel Hohe Wacht
- 2 Übernachtungen m. Frühstück
- 1 x 3-Gänge Menü/Buffet am 2. Abend
- 1 Fl. Wein pro Zimmer
- Nutzung Wellness und Fitness
- Kostenloses Parken & Internet

SPAREN BIS ZU 91,-
3 Tage ab 116,-

Jütland, Dronninglund ★★★
Unweit vom Meer
Dronninglund Hotel
- 3 Übernachtungen m. Frühstück
- 3 x 3-Gänge Menü/Buffet
- 3 x Kaffee und Kekse
- 3 x Aperitif
- Kurtaxe ist inklusive

SPAREN BIS ZU 250,-
4 Tage ab 76,-

Ostsee, Damp ★★★½
Wellness Resort am Strand
Ostsee Resort Damp
- 2 Übernachtungen m. Frühstück
- 2 x 3-Gang Menü/Buffet mit Getränken
- Nutzung Meerwasserschwimmbad
- Nutzung Saunalandschaft
- Nutzung Fun & Sport Center

SPAREN BIS ZU 44,-
3 Tage ab 116,-

Ostsee, Travemünde ★★★★
Travemünde pur!
Maritim Strandhotel Travemünde
- 2 Übernachtungen m. Frühstück
- 2 x 3-Gänge Menü/Buffet
- 1 Getränk zum Abendessen
- 2 x 1 Flasche Mineralwasser
- Nutzung Pool

SPAREN BIS ZU 53,-
3 Tage ab 156,-

www.olsen-reisen.de
040 2093 1443
Mo - Fr: 9 - 17 Uhr
OLSEN REISEN

- 2.000 Angebote von **700** Hotelpartnern
- Jährlich über **200.000** zufriedene Gäste
- Über 20 Jahre Erfahrung in der Reisebranche
- Professionell, kompetent und freundlich

Bestellungscode: moinmoin

• Preis p.P. im Doppelzimmer • Ausgebuchte Termine vorbehalten • Anbieter: Risskov Autoferien AG, Hinterbergstrasse 17, CH-6330 Cham
DRV MITGLIED

Kur an der Polnischen Ostseeküste in Bad Kolberg. 14 Tage ab 299 € m. Hausabholung 70€, Tel.: 0048947107786

ANKAUF

Juwelier Edmund Arnold kauft:
Gold, Silber, Schmuck, Versilbertes, Armbanduhren, Taschenuhren, Zinn, Glas, Bronzen, Kurioses
0461 168458816 • 0171 2464693
kostenlose Hausbesuche

! **1.+2.Weltkrieg**-Fotoalben, Fotos, Uniformen, Helme, Mützen, Geldscheine, Postkarten, Briefmarken, Münzen, Medaillen, Dokumente, Orden, Krüge, Dolche, Geigen, Feldpost usw. kauft ☎ 04631-4449555 o. 0162-1003000

! **Achtung ! Moin Moin min Jung min Deern.** Kaufe Pelze, Silberbestecke, Nähmaschinen +Schmuck aller Art, Zinn, alles aus 1. + 2. Weltkrieg, Münzen, Fr Thormann ☎ 04321-5638001 o. 0177-3991118

! **Briefmarken, Postkarten, Münzen,** Geigen, Feldpost, Fotoalben, s/w-Fotos, Geldscheine, auch ganze Sammlungen kauft ☎ 04631-4449555 o. 0162-1003000

!!! **1 + 2 Weltkrieg kaufe** Orden, Urkunden, Fotos, Helme, Uniformen, Mützen, Münzen, Medaillien, Dokumente, Krüge, Dolche, Postkarten, Fotoalben, z. Top-Höchstpreis FL ☎ 0171-5213008

!!! **Achtung!!! Ankauf Briefmarken,** alte schwarz/weiß-Fotos, Münzen, Bernstein und Orden, ganze Nachlässe ☎ 0171-3683680

!!! **ACHTUNG!!! Ankauf Ölbilder-Gemälde, Gold-** u. Brillantschmuck, Gold u. SilberMünzen, Tafelsilber, Meissen-Porzell., Antikmöbel, uralte Bücher, Pelze, Modeschmuck, Teppiche, Handtaschen, Kronleuchter z. Höchstpreisen ☎ 0171-3683680 + 0461-16896981

!!! **Achtung!!! Kaufe alles aus** Ostpreussen, Pommern, Meckl.-Vorpommern, sow. alle Ostgebiete, Fotos, Postkarten usw. ☎ 0171-5213008

!!! **Achtung!!! Kaufe Münzen** u. Medaillen, Kaiserzeit, Weimar, DM, China, Münz. a. all. Welt. Ganze Nachl. u. Sammlg. zu Höchstpreis. ☎ 0171-5443557

!!! **Achtung!!! kaufe Ölbilder** u. Gemälde, Bernsteinschmuck u. Bernstein, Briefmarken und Nachlässe. FL ☎ 0171-5213008

!**Bernstein, Bernsteinketten, Anstecknadeln,** Taschenuhren, Ferngläser, Geigen, Feldpost, Briefmarken, Münzen und Schwarz-weiß Fotos Kauft ☎ 04631-4449555 und 0162-1003000

!**Ostpreußen, Pommern, ehemalige Kolonien**, Schlesien u.weitere ehemalige deutsche Gebiete, Andenken z.B.Fotos, Postkarten Landkarten, Bücher usw., Geigen und Feldpost kauft ☎ 04631-4449555 o. 0162-1003000

€€€ **Kaufe Elektronenröhren,** Amateurfunknachlässe, Röhrenverstärker, Mess-u.Prüfgeräte, Wehrmacht Funkgeräte ☎ 0174-7681154

Gesucht wird die total verrückte Kleinanzeige!

50 Euro zu gewinnen!

Wir haben zwischen den Kleinanzeigen eine total verrückte Kleinanzeige versteckt. Wenn Sie diese besondere Kleinanzeige entdecken, sollten Sie die Anzeige ausschneiden, auf eine Postkarte kleben und an:

MOIN MOIN Wochenzeitung,
Stichwort: Total verrückte Kleinanzeige,
Am Friedenshügel 2, 24941 Flensburg
schicken oder mailen Sie uns den Anzeigentext an:
gewinnspiel(@)moinmoin.de.

So haben Sie die Chance, 50 Euro auf die Hand zu gewinnen! Unter allen richtigen Einsendungen entscheidet das Los. Der Gewinner wird benachrichtigt. Bitte unbedingt Namen, Adresse und Tel.-Nr. angeben.

Der Rechtsweg ist ausgeschlossen.
Einsendeschluss ist Freitag, der 26. April 2019

Wer hat meinen Schneemann gesehen? Er ist entlaufen oder entführt worden. Am Tatort war nur noch sein Hut und seine Nase. Er ist grau-weiß und etwas rundlich. Hinweise auf seinen Aufenthalt bitte unter ✉ 268/6366

Diese Anzeige wurde gesucht:

Gefunden hat sie UWE ADAM aus Flensburg

Herzlichen Glückwunsch!

Kaufe alles aus Großelterns Zeiten! Bezahle vorort zu Bestpreisen ☎ 0157-71192600

Kaufe Märklin, Fleischm., LGB, Roco, Trix, Playm+Lego-Eisenb., Wiking, AMS, Faller, Schuco, Siku, Lineol Elastolin, Steiff, Lego, Blech☎ 04191-959755

Kaufe Pelzbekleidung jeglicher Art, Zinn, Silberbesteck u. Bernstein. ☎ 0178-8483514

Kaufe Schallplatten und CD-Sammlungen, Rock, Pop, Metal, Punk, Krautrock etc. gerne größere Samml., bezahle gut ☎ 0175-6707158

Kaufe u. zahle sofort bar: Näh-u. Schreibmasch, Pelze, Puppen, Porz., Münzen, Bernstein -, Gold- u. Silberschmuck, ganze Erbnachlässe, Ketten, Ringe, Armbänder, Broschen, Wandteller, Gobbelin, Schallpl., Garderobe, Bücher u.v.m. Bitte alles anbieten, seriöse Abwicklung, FL.☎ 0177-2723048

Kaufe und bezahle bar! Dän. Möbel aus Teakholz, Palisander und Eiche. Achtung: Nur 50er-70er Jahre. ☎ 0174-3050981

Mittwochs im BRIEFKASTEN
jeden Tag **online**
www.moinmoin.de
www.nf-palette.de

Kaufe und bezahle bar. Dän. Porzellan, Figuren, Geschirr v. Royal Kopenhagen und B&G, ☎ 0174-3050981

Modelleisenbahn.Maritimes, Jagdzubehör, Silber, Postkarten, Fotoalben, Uhren.Kristall u. Porzellanfiguren ☎ 04302 9136

Silbermünzen & Goldmünzen, DM, €, Kaiserreich, Motive alle Welt. Gute Einzelstücke und ganze Sammlungen kauft ☎ 04321-9010599 und ☎ 0172-4840923

VERKAUF

1 Satz Conti-Sommerreifen, neu (ohne Felgen) 175/65R14CT zu verk. für 120 € ☎ 04621-34211

Display / Akku defekt Handy/ Tablet /Apple günstiger Service. Gebrauchte LED TV/PC /Laptop /Handy mit Garantie ☎ 04841-3345 PCP Elektronik Husum

Edler Plattenspieler kombiniert m.Radio (wie Braun), 60er Jahre, dazu LP's zus. 500,-€, Schreibmaschine, Bücher (300Stk) VB ☎ 04627-1597

Haushaltsauflösung in Tönning am 28.04.2019 Basiner Weg 19 von 9.00 Uhr - 17.00 Uhr. **Alles muss raus!**.

Lifta Treppenlift gebogen wie neu mit Einbau, - mit Garantie - Preis VHS ☎ 04630-93095

Tresor-Sicherheitsschrank Gr. B78, H1,54, T75, Gew. 450 kg, sehr gut erh. an Selbstabholer oder Anlief. in näh. Umgeb., 450 €, ☎ 0172-5227028

Waschmaschine Miele, Top Zust., o. Mängel für 80,-€ u. Siemens Wäschetrockner, guter Zust., o. Mängel f. 30,-€ zu verk. ☎ 0461-38833

Weber Kugelgrill Smoky-Joe, 37 cm, NP 97 € f. 65 €, Juno Dunstabzugshaube, ungebr. NP 650 €, jetzt 450 € m. Gar., B 90 H 70 T 50, ☎ 04632-7646

SONSTIGES

Dachdecker reinigt Ihre Dachrinnen für 1,- lfdm., ab 20m 50 Cent (kl. Rep. Rinne usw.) und befreit Ihr Dach von Moos, Flechten, Efeuentfrng., Fällarbeiten, Kostenl. Anf. u. Beratung ☎ 0151-23929388 o. 04321-3347135

Gerümpel
Nachlässe, Schutt und alte Öfen fährt mit 2 Mann **billig** ab.
W. Jannsen
Tel. 0461/37149

Holzpaletten neu (Euromaß 80x120) zu verkaufen, Abholpreis 7,-€ pro Stck. ☎ 04621-23802 ab 18.00 Uhr

Ich suche jemanden, der mir meinen Ohrensessel mit Hocker, neu beziehen kann. Bitte mit Preisvorschlag. Wer sich auskennt, gerne anrufen unter: ☎ 0461-13933

KLEINANZEIGEN ANNAHME
Tel. 0461 5888
oder **www.moinmoin.de**

Lektor/Redakteur (Rentner) bearbeitet Ihre Manuskripte/Texte/Biographie u. bietet preiswert u. schnell Veröffentlichung im Verlag, ☎ 0176-75485029

Sie haben noch eine alte Vespa oder ein altes Moped in der Garage ??? Ich zahle Ihnen einen fairen Preis !!! 01789428991

Stuhlflechter flechtet Feinrohr sowie Binsen- und Sonnengeflecht ☎ 04845-3149878 oder 01577-1100154

Suchen Imbissbetreiber Fr.16./ Sa.17.08.19 bei Schleswig ✉ Zuschriften unter 777/4176

Wer schweißt mir 2 neue Schweller an meine Jaguar S Bj. 99? ☎ 0461-97326 ab 18 Uhr

Wir sind dann mal weg LESERREISE

RADTOUR DURCH DEN OHLSDORFER FRIEDHOF
Sonntag, 14.07.18 ab Flensburg, Schleswig und Neumünster
Sonntag, 02.06.19 ab Husum, Tönning und Itzehoe
58.- €
Die Fahrradtour beginnt um 10:30 Uhr im Stadtteil Bramfeld und führt dann durch den größten Parkfriedhof der Welt mit seinen zahlreichen Seen und Teichen sowie vielen Sehenswürdigkeiten. Sehen Sie z. B. Prominentengräber, gigantische Mausoleen, einen Schmetterlingsgarten und genießen Sie die schöne Parklandschaft.. Die Tour endet um ca. 15:00 Uhr und danach haben Sie noch etwas Zeit zum Kaffeetrinken. Begrenzte Teilnehmerzahl: 20 Personen pro Termin

LEISTUNGEN:
Busfahrt, Fahrradbeförderung
Reiseleitung/Fahrradbegleitung

Kieler Woche 2019: WINDJAMMERPARADE
inkl. Busreise, Schifffahrt und Buffets • Termin: Samstag, 29.06.19
116.- €
Mehr als 100 Gaffel- und Topsegelschoner, Barkentinen, Brigantinen, Briggs, Barken und Vollschiffe aus vielen Nationen machen jedes Jahr zur Kieler Woche in der Fördestadt fest. Jeweils am zweiten Samstag der Kieler Woche verlassen die Groß- und Traditionssegler ihren Anlegeplatz und versammeln sich auf der Innenförde zur großen Parade.
LEISTUNGEN: • Busfahrt nach Kiel • Schifffahrt mit der Adler-Princess von 10:00 – ca. 16:00 Uhr • Empfangsgetränk • Vormittags Brunchbuffet mit Kaffee, Tee, Saft oder Selter • Nachmittags Kuchenbuffet mit Kaffee

ZUSTIEGSSTELLEN:
• 7:00 Uhr ab HU, Betrieb Grunert • 7:45 Uhr ab Flbg., ZOB • 8:30 Uhr ab SL, Schleihallenplatz • 9:00 Uhr ab Schacht-Audorf, Graf Recke

Malerische Flusslandschaften der Elbe und der Stör
SCHIFFFAHRT HAMBURG - ITZEHOE
inkl. Busreise, Schifffahrt und Brunchbuffet
Termin: Mittwoch, 10.07.19
79.- €
Ein einmaliges Erlebnis ist die Schifffahrt auf der Elbe durch das Störsperrwerk, das seit 1975 das untere Störgebiet vor den Sturmfluten schützt, in die Stör. Erleben Sie die malerische Flusslandschaft der Marschniederungen mit seinen alten Reetdachhäusern und Windmühlen auf dem Weg nach Itzehoe.

ZUSTIEGSSTELLEN:
• 06:00 Uhr ab Husum, Betrieb Grunert
• 06:45 Uhr ab Flensburg, ZOB (Zubringer)
• 07:30 Uhr ab Schleswig, Schleihallenplatz
• 08:15 Uhr ab Neumünster, Holstenhalle

REISEVERLAUF:
• Busfahrt nach Hamburg-Altona
• ab 10:00 Uhr Schifffahrt auf der Elbe und Stör mit der Adler-Princess
• Brunchbuffet während der Schifffahrt
• Ca. 15:00 Uhr Ankunft in Itzehoe und Rückreise

Information und Buchungen: REISEBÜRO GRUNERT GmbH u. Co. KG
25813 Husum | Siemensstr. 7-9 | Tel. 04841-78715 | Fax 7 87 50
☎ 04841 - 7 87 15

KLEINANZEIGEN

D - 24. April 2019

Bitte vormerken!

Bitte beachten Sie die geänderten Anzeigenschlusstermine vor dem 1. Mai in KW 18

Geschäfts-, Familien- und Kleinanzeigen:

Freitag, 26. April 2019 13 Uhr

Nordfriesland palette · Moin Moin

FERIENHÄUSER/-WOHNUNGEN

Harz / Braunlage Fewo`s ab 35,-€ Tel. 05583 / 9392373 www.panoramic.de

Büsum, Fewos 35 - 55 m², NR, Nähe Deich-City-Edeka-Bäcker, sehr ruhig, auch Kurzurlauber, 30-59 €. Rufen Sie gerne mal unverbindlich an ☎ 04834-2843

WOHNWAGEN

Suche dringend Wohnwagen oder Wohnmobil, auch reparaturbedürftig, D. Schmidt Tel: 01713743474

WOWA Hobby Prestige 540 mit festem Vorzelt Westerdeichstrich-Stintek b. Büsum, Preis VHB ☎ 04192-4486

WoWa LMC SDAH, 6m, Bj 95, TÜV 4/21, Mover, dehb. TV Ant., 2 Langbett., Naßz., Fahrr.träger, Vorz., VHB 4600 € ☎ 04637-753 u. 722

Moin Moin Wochenzeitung

Impressum

Herausgeber/Verlagshaus:
Kopp & Thomas Verlag GmbH
Am Friedenshügel 2, 24941 Flensburg
Postfach 22 65, 24912 Flensburg
Telefon: 0461 588-0, Telefax: 0461 588-58
E-Mail: ktv-verlag@moinmoin.de
www.moinmoin.de

Private Kleinanzeigen-Annahme: 0461 588-8
Verteilung: Telefon: 0461 588-0
Telefax: 0461 588-9400

Lokal-Redaktion:
Flensburg:
Alice Krumrey (verantw.) Telefon: 0461 588-300
E-Mail: krumrey@moinmoin.de
Michael Philippsen (verantw.)
Telefon: 0461 588-301
E-Mail: philippsen@moinmoin.de
Sonderthemen/-produkte:
Nicola Jahn (verantw.) Telefon: 0461 588-303
E-Mail: jahn@moinmoin.de
Telefax: 0461 588-333,
E-Mail: redaktion@moinmoin.de
Schleswig/Angeln:
Alice Krumrey (verantw.) Telefon: 04621 9641-18
Telefax: 04621 9641-17,
E-Mail: sl-redaktion@moinmoin.de
Südtondern:
Stefan Jonas (verantw.) Telefon: 04841 8356-77
E-Mail: jonas@moinmoin.de
Vertrieb: Annette Düring
Telefon: 0461 588-400
vertrieb@moinmoin.de
Geschäftsführung: Mathias Kordts (v.i.S.d.P.)

Nordfriesland palette

Herausgeber/Verlagshaus:
Georg Graf von Baudissin Verlag Nordfriesland
Palette KG, Flensburger Chaussee 62,
25813 Husum
Telefon: 04841 8356-0
Telefax: 04841 8356-60
www.nf-palette.de

Private Kleinanzeigen-Annahme: 0461 588-8
Verteilung: Telefon: 0461 588-0
Telefax: 0461 588-9400

Lokal-Redaktion:
Husum:
Marion Laß (verantw.) Telefon: 04841 8356-66,
E-Mail: lass@nf-palette.de
Vertrieb: Annette Düring
Telefon: 0461 588-400
vertrieb@moinmoin.de
Geschäftsführung: Mathias Kordts (v.i.S.d.P.)
Druck: Druckzentrum Fehmarnstraße 1,
24782 Büdelsdorf
Gedruckt auf Recyclingpapier

Druckauflage
Flensburg ..... 78.800 Expl.
Südtondern ..... 16.200 Expl.
Schleswig/Angeln . 37.600 Expl.
Palette ..... 42.900 Expl.
Gesamt ..... 175.500 Expl.

Nachdruck oder Vervielfältigungen nur mit Genehmigung des Verlages. Anzeigenentwürfe des Verlages sind urheberrechtlich geschützt. Keine Gewährleistung für die Richtigkeit telefonisch und digital übermittelter Anzeigen, Änderungen oder Druckfehler. Anzeigeninhalte in der Verantwortung der Auftraggeber. Keine Gewähr für unverlangt eingesandte Manuskripte und Fotos. Die Verteilung erfolgt kostenlos an alle erreichbaren Haushalte im Verbreitungsgebiet. Ein Anspruch auf Belieferung besteht nicht. Anzeigen-Preisliste Nr. 42 vom 1.1.2019. Handelsregister Flensburg HRB 703.

CAMPING

Su. Campingplatz zum pachten/mieten ab Saison 2020, ☎ 0170-2816616

Wir suchen jetzt oder zum Frühjahr einen Wohnwagen o. Wohnmobil zum Kauf. ☎ 0173-8417099

WER MACHT MIT

Geff Harisson kommt am 16.08.19 - Open Air Charity Event Jübek www.Geest-FUS-Stiftung.de

Wir sind eine nette Gruppe und mitten im Leben stehende Leute. Wir erforschen unser Inneres selbst mit Trommelreisen und schamanische Aktivitäten, um die Quelle neuer Energie und die Kraft zu finden, persönliche Ziele und Gesundheit zu erreichen. Wir treffen uns monatlich als Stammtisch in einem öffentlichen Cafe in Flensburg. **Kontakt Frau Olsen,** Beo7913@gmail.com/ ☎ +4520893765

Wat de een sien Uhl, is de annern **sien Nachtigall.**

www.kleinanzeigen-ktv.de

WOHNMOBILE

Funktion. Vollautom. Satel.syst. f. WoWa/Mobil, "Caro by Oyster, Digital, ten Haaft, Bj?, m. Rec., FB u. Anschl.kab. 150€ VHB ☎ / Fax04605-443

über 200 Wohnmobile Wohnmobil-Galerie Tel.: 04893 / 37 33-3 www.Wohnmobil-Galerie.de www.Ankauf-Wohnmobile.de

Wir kaufen Wohnmobile + Wohnwagen 03944-36160 www.wm-aw.de Fa.

WoMo Ford Transit zu verk., 4 Pers. zugel., TÜV 12/20, Bj. 1992, Preis 5.900 € Näheres unter ☎ 0172-4544596 oder 04671-6751

SPORT

Suche günstiges Trimmrad! ☎ 04635-2945667

KONTAKTE

NELLY 1. MAL IN FLENSBURG TOP SERVICE SEXNORD.NET 0151 71 04 71 97

HUS Alissia verwöhnt DICH! 0151-45099990 HS+HT

5 sexy Osteuropäerinnen für Haus ❤ Hotel ❤ Bürobesuche 0151-24634197

Seniorensex – privat!
★★ 0174-598 58 98

Gina 19 ❤ Blonde Barbie, Konf. 32 ☎ **01512-47393442** über WhatsApp o. SMS a.HS/HL/Büro Bes. • **www.the-pclub.de**

HEIßE SARI ❤ VERWÖHNEN VON KOPF BIS FUß! GANZ NEU HUSUM SEXNORD.NET 0174 86 091 94

Welche Dame ist für Dich da? www.the-pclub.de

HUS NEU Ina 25 J. Celina 25 J. Alissa 29 J. 04841-9791073 • 0179-6554423 sexselect.de

ROSENBAR Die nette Bar für den Herrn Rosenstraße 16 25813 Husum HUSUM Tel. 04841-2931 • Tägl. ab 20.00 Uhr • So. Ruhetag

Nackte Schülerin(18)★
★★ 01520-562 33 11

Hausbesuche - diskret + viel Zeit - Tel. 01 62-4 62 54 71

F Gr. Natur OW 75DD ❤ KARINA ❤ Lust & Genuss ▶ 0152-07208700 ◀ Pol. 43 J DUBURGER STR. 43 / SOMMER

Bella 21 ❤ Rasse & Klasse, Konf. 36 / DD! ☎ **01512-4634234**
Chloe 21 ❤ im Teenystyle, Konf. 34 / DD! ☎ **01512-6586028**
Mila ❤ heiße MILF, Konf. 36 ☎ **0163-3357415**
a.HS/HL/Büro Bes. • **www.the-pclub.de**

TIERMARKT

1 J. Schäferhündin m. P., schw.-br., gechipt, geimpft, s.gute Wachhundeigensch., su. gr. Grundst. m. Familenanschluss, Pr. 1200€, ☎ (IZ) 0173-1367235

3 hübsche, reinrass. Schopfhunde (6 Mon.), 30 cm, nicht haarend, in liebev. Hände abzugeben, Urlaubsbetr. mögl., ☎ 0171-8221564 o. 04634-1622

Dt. Riesen Schecken Kaninchen schwarz/weiß, ab 8 Wochen zu verk. ☎ 04848-801 oder 0175-9528476

Freundl., schicker, rotbr. junger Labradormix, 3 J., blind, topfit, anhänglich, sozial, kastr., su liebev., hundeerfahrenes Zuhause, SG, 0179 7553165

Kaninchen zu verkaufen, Riesen Mix, 8 Wochen alt, ☎ 04621-41682

Legereife Hühner in mehreren Farben, braun-schwarz-sperber- u. sussexfarb. u. Grünleger, ☎ 0151-70166461

Schäferhundwelpen ab 5.5. abzugeb. Eltern hab. erstkl. Pap., komm. ni. a.d. Hochzucht u. sind v. Ort. Welp. bei Abgabe geimpft u. entwurmt. ☎ 04672-7768733 u. 0162-7877198

Schönsittiche zu verk. und Bourgsittich 1,0 gesucht ☎ 04846-316

Schwarzer Schäferhund-Mix aus Platzgründen in liebevolle Hände gegen Schutzgebühr zu verk. ☎ 0157-88069948

Wunderschöne Cockerspanielhündin in liebevolle Hände abzugeben. 1 J. alt, geimpft, gechipt, entwurmt. Mit VDH Papieren. Sehr kinderlieb. 1200 € ☎ 04861-3419930

KLEINANZEIGEN ANNAHME Tel. 0461 5888 oder **www.moinmoin.de**

Zoo Petersen Unser Bestes für Ihr Tier Viele neue Aquariumfische! SL bei Real www.zoo-petersen.de

Okydogy Hundeschule & Verhaltensberatung Andrea Quidenus 24977 Langballig 04636 - 8513 0152 - 02973236 www.okydogy.de

BOOTSMARKT

Angelboot, Bj. 2011, Kunststoff, 4,20mx1,60m, küstentaugl. m. Trailer+TÜV, viel Zubeh., 2.300€ VHB ☎ 04621-53175 od. 0160-7632219

Bootsliegeplatz an Flensburger Außenförde zu vermieten oder Kauf. Begehbarer seitlicher Ausleger, Schwimmhafen, kein Nachstecken der Leinen. Tel. 015111589389

Segelboot Klepper Condor 55 mit Trail. (1,6 to mit TÜV) ohne Motor, Segel nachgenäht, keine Schönheit funktionsf. u. komplett, 2000 € 04621-978788

Mittwochs im BRIEFKASTEN jeden Tag **online** www.moinmoin.de www.nf-palette.de

POKALFINALE IN LÜBECK
SHFV-LOTTO-POKAL FINALSPIEL VS. VFB LÜBECK

LOTTO POKAL
FINALE | 25.05.2019
SC Weiche Flensburg 08 vs VfB Lübeck
www.weiche-liga.de
DAUSKONZEPT | OFFIZIELLE WERBEAGENTUR | DAUSKONZEPT.DE

WIR VERSCHENKEN 500 FAN-SCHALS
an die ersten 500 Fans, die online für nur **5€** ihr Ticket für den Busshuttle reservieren!

JETZT BUSPLATZ RESERVIEREN AUF: www.weiche-liga.de/pokalfinale

35. Motorrad-Gottesdienst in Husum

35. Motorrad-Gottesdienst in Husum

Zwei tolle Angebote für Konfirmanden:
– gültig bis 31. Juli 2019 –

→ Nospa **Anlagekonto mit 2 % p.a.***

→ **Kostenloses StartGiro** Konto mit Onlinebanking und mehr

Interessiert?
Erfahre mehr in deiner Filiale sowie online unter **nospa.de** oder scanne einfach den QR-Code.

* 2.000 Euro max. Sparsumme bei 24 Monaten Laufzeit

Nord-Ostsee Sparkasse

Für die Menschen der Region

BILDER der Woche

Die Person im roten Kreis gewinnt 20 Euro!

Rufen Sie an: 0461 588-0 oder schreiben Sie an zentrale@moinmoin.de

35. Motorrad-Gottesdienst in Husum

Erkennen Sie sich wieder?

Osterfeuer 2019 an der Flensburger Hafenspitze

Osterfeuer 2019 an der Flensburger Hafenspitze

Osterfeuer 2019 an der Flensburger Hafenspitze

Moin Moin Wochenzeitung · Nordfriesland palette

Weitere Bilder sehen Sie unter www.moinmoin.de/galerien

VERKAUF HÄUSER

EFH, Stadthaus in Tönning zu verkaufen, Preis 95.000 € ☎ 0177-8230063

Jesteburg/NI, großes EFH mit ELW auf ca. 1.500 qm, Grdst. in Waldlage, Bj 1984, ca. 234 qm Wfl, ca. 129 qm Nfl, 6 Zi., 2 Bäder, Keller, Kamin, Sauna etc., 2 Garagen, gepflegt, Preis VHS, von Privat 04181-7379

Landhaus Villa kernsaniert, Bestzustand, 260qm, Ges.-Areal 3.300qm, EAW/B 117 pro qm Gewerbehalle 450qm inkl. 3 Büros, Ges.-Areal 8160qm. Maklerfrei, Preis VHS, auch Einzelverkauf mögl☎ 04630-93095

VERKAUF GRUNDSTÜCKE

KLEINANZEIGEN ANNAHME
Tel. 0461 5888
oder www.moinmoin.de

ANKAUF HÄUSER

Handwerker sucht Haus oder Wohnung. Bitte alles anbieten. 04638-2371078

Nach 20 Jahren beruflichen Aufenthalts in den USA suchen wir im Raum Schleswig, Flensburg, Eckernförde ein Einfamilienhaus. Größe ca.120qm Wohnfläche, +/- 600qm Grundstücksfläche. Wir haben in den 80zigern schon einmal für einige Jahre in Schleswig gewohnt und würden uns nun gerne dort wieder niederlassen. Unsere Preisvorstellung liegt bei ca. Euro 300.000 . Unser Umzugstermin ist der 3.Juni, wohnen dann aber für 2 Monate in einem Ferienhaus in Schleswig. himmeroedAIR@gmx.us Tel.: +15754307739

Suche Mehrfamilienhaus oder Eigentumswohnungen mit oder ohne Renovierungsstau. 04638 – 237 10 73

Suche v. priv. an priv. Resthof, Bauernhof, Bauernhaus im Raum Flensburg und Umgebung, gerne renov.bed. bis gut erh. Keine Makler! ☎ 0171-3188475

MIETANGEBOTE WOHNUNGEN

FL, Fries, . Höhe 3 Zi.-Whg ca. 65 qm, Kü, DB, Flur, ab 1.5.19 zu verm., KM 470 €+HK+NK☎ 0461-61149

FL-Wassersleben, 1 Zi.-DG-Whg. in der 4. Etg. direkt am Strand mit Blick über die Förde, ganzjährig zu verm., Miete VHS, Neumann ☎ 04661-6075895

Handewitt, Unterlangberg 36, Einliegerwhg., Souterr. Whg., ca. 45 qm, 2 Zi., EBK, DB, WM 320 €, frei ab spätestens 01.07.19 ☎ 04608-6181

Harrislee
2,5 Zi., 76 m², frei 430,- €
3 Zi., 81 m², frei 458,- €
3,5 Zi., 93 m², frei 535,- €
zzgl. HK/NK incl. Kabel u. Treppenhaus-reinigung, gepfl. Wohnanl., helle, sonnige Whg. m. EBK, Blk., V-Bad, Fahrst., behind. freundlich
Tel. Nachfrage 01520- 4936080
OTTO STÖBEN Immobilien Kiel

Husum, Osterende 13: großes Zimmer in WG frei, Bad- u. Küchenben., 415 € WM inkl. NK/Hz., Näheres unter ☎ 0151-52073389

Lindewitt-Linnau 2 Zi.-Whg. ca. 80 qm, EBK, Bad, Garage, Abstellrm., Terr., ab 1.7. frei, keine Haustiere, ☎ 04604-1272

www.umzuege-flensburg.de
☎ 0461/96921

Witwe, 65+, NR, su. rüstigen Ihn, NR, bis 75 J., der gerne in den Süden in Urlaub fährt und auch sonst ein aktives Leben führt, für gemeins. Unternehmungen - getrennt wohnen u. doch zusammen ✉ 268/6475

MIETANGEBOTE HÄUSER

EFH, ca. 150m² WFL, m. Garten u. Carport in Rüde b. Glbg. ab 01.08.19 zu vermieten ☎ 04631-8348

MIETANGEBOTE ZIMMER

Senioren WG hat Zimmer frei! Alle Pflegegrade möglich. Professionelle Pflege, Kurzzeitpflege möglich ☎ 04641-9897920

Viöl: möbl. Zimmer, inkl. NK u. Strom 350 € ab sofort zu vermieten ☎ 0152-05341455

MIETGESUCHE WOHNUNGEN

Flbg.- Suche 1-2 Zi.-Whg. ab sof. oder spät. z. 01.05. bis 350,- WM. ☎ 01575-1511440 ab 17h

Husum: Rentnerin ohne Haustiere, NR, sucht ruhige 50-qm-Whg., pflegt gerne den Garten ☎ 04841-82510 (Bitte AB nutzen)

Krankenschwester in Festanstellung sucht 2 ZW mit Balkon in St. Peter-Ording zum 1.6.19 ☎ 01577-2666616

MIETGESUCHE HÄUSER

Ehepaar 50 mit kleinem ruhigen Hund suchen in Niebüll Einfamilienhaus oder Wohnung mit Garten. Angebote bitte an mail goldfisch228@gmx.de oder Tel. auch whatsapp 01628948869 .

Wir, eine 3 köpf.Fam.mit 2 Hunden, 1 Kater u.paar Hühnern, suchen ein neues Zuhause auf dem Land, mit gr. Garten u.guter Verbindung nach FL ☎ 04632-3559028

GARAGEN

Garage zu vermieten ab sofort, in der Marienallee, ☎ 0177-6151596 nach 19 Uhr

Große Garage od. kl. Scheune zum unterbringen von 2 Autoanhängern u. Material in FL u. Umgebung gesucht, 70,-/Monat. ☎ 0157-30688221

KLEINANZEIGEN ANNAHME
Tel. 0461 5888
oder www.moinmoin.de

LANDWIRTSCHAFT

6 Rundballen Heulage Pferde geeignet u. 1 kl. Wiesenwalze 2 m B, 1 Krone Wagen 5,7 t zu verk. ☎ 04673-328

Doppel-Streuwerk f. Roland U4400, Öko-Heuballen, Kaminholz versch. Längen ab Hof zu verk. ☎ 0151-75022853

Eisentröge auf Rädern, Weidepumtränken, Güllewagen, Silonetze, zu verkaufen ☎ 04673-96027

Grassilage- und Heu in Rundballen sucht ☎ 0172-4204176

Kleine Rollspatenegge Schiebeleiter 2x 5,5m, Rundballenheber, Schweißgerät 210 Ah, Getriebemotor für Ballenförderer zu verk. ☎ 04673-375 ab 17h

Suche Angus- o. Limo-Deckbullen, angusbraun, auch älter, aber klarer Kopf, ☎ 0171-1700846

GARTENMARKT

Aufsitzrasenmäher und Rasenmäher zu verkaufen ☎ 04846-1459

Gardena E-Rasenmäher "Power Max 1800/42", 110 € und Kärcher Wasserpumpe "BP4", 60 €. Beide Geräte neuwertig! Tel:0151/50486038

Garten abzugeben, Marienheim 2, Flensburg ☎ 0461-24523

Original Sylter Strandkorb 1a Zustand, weiß/blau/weiß gestreift 370€ ☎ 0172-9141046

Wir machen Ihren Rasen fit! Vertikutieren, Düngen, Rasenneuanlagen/Fräsen, Gartenlandschaftsbau/**Pflasterarbeiten**. 04671/5026

menschlich \ kompetent \ überzeugend

Mittelangeln OT Satrup: Hochwertige und geräumige DHH mit S/W-Terrasse! Erstbezug! ohne Dachschrägen! Stellplatz!

- Im ruhigen Neubaugebiet am Rande von Mittelangeln befindet sich diese schöne DHH auf einem ca. 318 qm großen Grundstück.
- Im EG finden Sie neben dem Hauswirtschaftsraum ein Gäste-WC, eine versteckte Nische für Ihre Garderobe sowie den wirklich geräumigen ca. 41 qm großen Wohn- und Essbereich mit offener Küche. Im OG befinden sich die drei geräumigen Schlafräume und das Vollbad.
- Die Einbauküche gehört nicht zur Ausstattung, so dass Sie Ihre eigene EBK nach Ihren Wünschen gestalten lassen können.
- Die Gartenfläche wird soweit mit Mutterboden vorbereitet, dass Sie diesen nach Ihren Wünschen frei gestalten können. Die Terrasse mit Südwest-Ausrichtung ist gepflastert und mit einer Trennwand aus Cedral zwischen den beiden DHH versehen.

Baujahr: 2018, Zustand: Erstbezug, Wohnfläche: ca. 136 m², Grundstück: ca. 318 m², Zimmer: 4, Badezimmer: 1, Schlafräume: 3, Energiedaten: Bedarfs-A. (A+)/ Luft-Wasser-Wärmepumpe/ 19,30 kWh/(m²*a), verfügbar: ab sofort, Courtage: 3,57 % inkl. MwSt., **Preis: 282.990 Euro**

bernd brocks
immobilien : handel

Ihr Sachverständiger und Makler für den Norden.
Seit 5 Jahren erzielen wir optimale Verkaufspreise für unsere zufriedenen Kunden.
„Verkaufen auch Sie Ihre Immobilie zum Bestpreis!"

Jetzt anrufen und sich beraten lassen:
0461 · 500-97-100

Mehr Bilder und Informationen finden Sie auf unserer Website: www.**brocks-immobilien.de**

BAUMASCHINEN/-MATERIAL

Estrich- und Gussasphaltarbeiten
HELMICH...AUF GUTEM BODEN...
Helmich Fußbodentechnik Flensburg GmbH
☎ 0461/773535 Fax: 0461/7735333
E-Mail: Flensburg@helmich-gmbh.de

Estrichverlegung
E. Jessen - 24992 Jörl
Tel. 04607/9303-0 Fax 930-333

Mehrere Kubikmeter Fertigbeton aus unserer Neubauphase 2008 abzugeben. Gut abgebunden, steinhart. Nur an Selbstabholer. Preisanfrage unter ✉ 268/6367

SÖRENSEN
Schleifmaschinenverleih für Holzfußböden
MOHRKIRCH Tel. 04646/ 255
www.fussbodensoerensen.de

Mittwochs im BRIEFKASTEN
jeden Tag online
www.moinmoin.de
www.nf-palette.de

KUNST UND ANTIQUITÄTEN

Sammlerstück: Prärie-Indianer, Mokassins, Jagdhund (Leder, geschmückt m. Perlenstreifen) Fächer m. echt. Adlerfedern, Frauenkl.m. Kaurimuscheln, Bilder v. Bodmer u. Scholder u. a m. VB ☎ 04627-1597

Sütterlin & Deutsche Kurrentschrift - Sie haben alte, unlesbare Handschriften? Ihre Dokumente übertrage ich in heutige Normalschrift.
www.kultour-flensburg.de

KLEINANZEIGEN ANNAHME
Tel. 0461 5888
oder www.moinmoin.de

HAUSHALTSAUFLÖSUNGEN

3-fache Haushaltsauflösung / Hallenflohmarkt am 27.04.2019 v. 10-16 Uhr in 25924 Rodenäs, Markhäuser 3. Es gibt fast nichts, was wir nicht haben! Anzeigen-ID: 1913

Haushaltsauflösung am 27.4.19 von 10-16 Uhr, Westerende 28, 25876 Schwabstedt: 2.Wk, Sättel, Haushaltsgeräte, LP's u.v.m.

RATZFATZ
Kleinumzüge, Haushaltsauflösungen, Mittwochs Flohmarkt 16-18 Uhr
www.ratz-fatz-hohn.de · Tel. 04331-8688414

HH-Auflösung in Ahrenviöl, Hauptstr. 43, am 28.4.19 von 10-16 Uhr.

Söruper Trödeltrupp
Geschäfts-/Haushaltsauflösung mit Wertanrechnung auch in Flensburg, Schleswig, Kappeln, Husum, Rendsburg, Eckernförde
Tel. 04635 / 294 29 22

Beton und Natursteinpflasterung, Friesenwälle, Minibaggerarbeiten
Tel.: 0170-1804749
+ 0170- 2045728

Pflichtangaben in Immobilienanzeigen seit 1. Mai 2014

Seit 1. Mai 2014 tritt die novellierte Energieeinsparverordnung (EnEV 2014) in Kraft. Für die Vermarktung von Immobilien mittels Anzeigen werden sich damit erhebliche Änderungen ergeben. Die EnEV 2014 verpflichtet zur Angabe bestimmter Energiemerkmale in kommerziellen Medien. Das Inserat muss dann bestimmte Pflichtangaben enthalten, vorausgesetzt, zum Zeitpunkt der Insertion liegt ein gültiger Energieausweis vor.
Um hohe Anzeigenkosten zu sparen, können in den Anzeigen Abkürzungen verwendet werden. Allerdings hat das zuständige Bundesministerium kein offizielles Abkürzungsverzeichnis erstellt. Trotz aller Vorsicht kann es daher zu Abmahnungen kommen, wenn die Abkürzungen von Laien missverstanden werden.
Die nachfolgenden Abkürzungen können verwendet werden.

Mögliche Abkürzungen:

1. **Die Art des Energieausweises (§16a Abs. 1 Nr. 1 EnEV)**
   - Verbrauchsausweis: V
   - Bedarfsausweis: B
2. **Der Energiebedarfs- oder Energieverbrauchswert aus der Skala des Energieausweises in kWh/(m²a) (§ 16a Abs. 1 Nr. 2 EnEV)**
   zum Beispiel 257,65 kWh
3. **Der wesentliche Energieträger (§ 16 a Abs. 1 Nr. 3 EnEV)**
   - Koks, Braunkohle, Steinkohle: Ko
   - Heizöl: Öl
   - Erdgas, Flüssiggas: Gas
   - Fernwärme aus Heizwerk oder KWK: FW
   - Brennholz, Holzpellets, Holzhackschnitzel: Hz
   - Elektrische Energie (auch Wärmepumpe), Strommix: E
4. **Baujahr des Wohngebäudes (§ 16a Abs. 1 Nr. 4 EnEV)**
   Bj, zum Beispiel Bj 1997
5. **Energieeffizienzklasse des Wohngebäudes bei ab 1. Mai 2014 erstellten Energieausweisen (§ 16a Abs. 1 Nr. 5 EnEV)**
   A+ bis H, zum Beispiel B

Energieeffizienzklasse	Endenergie [kWh/(m²a)]
A+	< 30
A	< 50
B	< 75
D	< 130
E	< 160
F	< 200
G	< 250
H	> 250

Eine Anzeige könnte, wenn die verwendeten Abkürzungen veröffentlicht sind, wie folgt lauten: Verbrauchsausweis, 122 kWh/(m²a), Fernwärme aus Heizwerk, Baujahr 1962, Energieeffizienzklasse D

TKSB
www.tksb.org

TKSB Sonnen- und Blendschutzsysteme e.K.
Birkenweg 2 · 24999 Wees · 04631 / 44 23 800

Immer AKTUELLE Angebote

Plissees -34%
Jalousien -34%
Markisen -10%
Rolläden -20%
Rollos -30%
Insektenschutz -10%
Terrassendächer
Garagentore
Kaltwintergärten

KOSTENLOSE BERATUNG & AUFMASSE
in ganz Schleswig-Holstein & Hamburg

ROHRREINIGUNG
WC • Bad • Küche - sofort wieder frei
Ihr fairer, kompetenter und umweltfreundlicher Partner für ganz Schleswig-Holstein
365 Tage - 24 Stunden einsatzbereit!
Tel. (0800) 0 222 1 33
... unsere kostenlose Servicenummer
Onyx Rohr- und Kanal-Service GmbH
Ein Unternehmen von VEOLIA

Norddeutschlands führendes Briefmarkenauktionshaus
kauft oder versteigert Ihre Briefmarken
und Münzen zu absoluten Spitzenpreisen - Rufen Sie bitte an
HBA HANSEATISCHE BRIEFMARKENAUKTIONEN OHG
Telefon: 040 / 23 34 35 | www.hba.de

Gala der jungen Wirtschaft wird in die IHK verlegt

Tin Lizzy sorgt für Stimmung. *Foto: Tin Lizzy*

Flensburg (lip/mm) – Die zweite Auflage der „Gala der jungen Wirtschaft“ findet in verändertem Rahmen statt. „Schweren Herzens“, wie die Sprecherin der Wirtschaftsjunioren Flensburg, Ann-Kathrin Krause betonte. „Bedauerlicherweise haben wir die erforderliche Mindestteilnehmerzahl nicht erreicht, weswegen wir die Gala im ursprünglichen Format nicht veranstalten können“.

Statt wie geplant in den Ausstellungsräumen von Klaus + Co. lassen die Wirtschaftsjunioren nun am 27. April ab 18.30 Uhr das Foyer der IHK Flensburg blau erstrahlen und verleihen dort im kleineren – aber weiterhin festlichen – Rahmen den „Preis der jungen Wirtschaft“.

Es wird Live-Musik von Tin Lizzy, ein Genießer-Buffet vom Mäder‘s sowie eine kostenfreie Auswahl an alkoholfreien und alkoholischen Getränken geben.

Einlass ist um 18:30 Uhr, Beginn um 19:00 Uhr.

Tickets zum Preis von 29 Euro sind noch online über die Gala-Seite verfügbar unter www.wj-flensburg.de/gala verfügbar.

Viel Abwechslung in der „grünen Branche“

Sich für eine Ausbildung zu entscheiden, will gut überlegt sein. Immerhin soll es idealerweise eine Bindung für den Rest des Berufslebens sein.

Wer beim Beruf der Gärtnerin genau hinschaut, entdeckt eine Reihe von Eigenschaften, die auch auf lange Sicht überzeugen könnten. Insbesondere naturverbundenen jungen Frauen kann hier als Glücksgriff der Traumjob winken.

Motivierte Schulabgängerinnen sind gefragt und werden von vielen Seiten umworben. Es gilt, die Vor- und Nachteile abzuwägen. Denn was auf den ersten Blick verlockend klingt, ist nicht unbedingt auf Dauer die Erfüllung. Einem naturverbundenen Menschen fällt bei einem Bürojob schnell die Decke auf den Kopf. Für jemanden, der Pflanzen liebt und sich gerne im Freien aufhält, eignet sich der Gärtnerberuf besser. Jeden Tag das gleiche zu tun, liegt nicht jedem. Bei vielen Jobs ist Routine angesagt.

Eine Ausbildung zur Gärtnerin könnte für naturverbundene junge Frauen ein Glücksgriff sein. *Werkfoto: GMH*

In der stark vom Wetter und dem Wechsel der Jahreszeiten beeinflussten „grünen Branche“ gehört Abwechslung hingegen zur Jobbeschreibung.

(AST)

Wir suchen Verstärkung!!!

Ausgelernte Fachkraft (m/w/d) im Garten- und Landschaftsbau

Wir bieten:
- Bezahlung nach Tarif
- Feste Arbeitszeiten
- Nette Kollegen
- 25 Urlaubstage
- Gründliche Einarbeitung

Sie benötigen:
- Führerschein Klasse B
- Abgeschlossene Berufsausbildung als Garten-und Landschaftsgärtner

HARTTEN
GARTEN UND LANDSCHAFT
PFLASTERARBEITEN
GARTENPFLEGE
SPORTANLAGEN
BE- & ENTWÄSSERUNG
WINTERDIENST

HARTTEN GmbH
Gewerbehof 1 · 24955 Harrislee
Fon: +49 461 77 30 70
Mail: kontakt@hartten.de
www.hartten.de

Büchereizentrale Schleswig-Holstein

Die Büchereizentrale Schleswig-Holstein sucht zum nächstmöglichen Zeitpunkt zwei

Mitarbeiter (m/w/d)
im Bereich Raumpflege
für die Büros in ihrem Dienstgebäude in Flensburg.
Es handelt sich um eine Teilzeitstelle mit 19,5 Wochenarbeitsstunden an 5 Tagen (ca. 14.00-18.00 Uhr).
Wir bieten einen attraktiven, unbefristeten Arbeitsplatz mit den entsprechenden Zusatzleistungen des Öffentlichen Dienstes, wie z.B. der VBL-Zusatzversorgung und 30 Tagen Urlaub. Die Bezahlung richtet sich nach der Entgeltgruppe 1 TVöD.
Schwerbehinderte oder Gleichgestellte Bewerber*innen werden bei gleicher Eignung, Qualifikation und Fähigkeit bevorzugt.
Bewerbungen richten Sie bitte bis zum 07.05.2019 an die Geschäftsleitung der Büchereizentrale Schleswig-Holstein, Postfach 13 61, 24903 Flensburg

Schlüter · Schlüter
Fachanwälte für Arbeitsrecht
Lise-Meitner-Straße 12
24941 Flensburg
Telefon (0461) 318317-0
www.schlueter-rechtsanwaelte.de

iworks24 GmbH

Der beste **Job** Flensburgs für ***Quereinsteiger, Berufsanfänger*** und ***jeden,*** der eine neue Herausforderung sucht.
Werde **E-Mail Agent (m/w)!**

Das bieten wir Dir:
- Flexibles Arbeitszeit Spektrum
- Familiäres Betriebsklima
- Überdurchschnittliche Bezahlung
- Leistungsprovision
- Nette Vorgesetzte

Das solltest Du mitbringen:
- Deutsch in Wort und Schrift
- Basis Kenntnisse mit PC & Internet
- Flexibilität
- Motivaton & gute Laune

Wir sind kein Call-Center (Keine Telefonie) und keine Zeitarbeitsfirma. Anstellung erfolgt direkt bei uns, eine gesonderte Ausbildung wird nicht verlangt. Aufstiegsmöglichkeiten vorhanden.

Interessiert? **0461/16848018**
JETZT ANRUFEN Herr Heuer

	3		2		8	9		
	5				6	8		4
	8			3	4			
			9	7	2		1	
2		7	6				4	
8		5				6		2
3		1					5	6
4		9	1	5				
				6			9	7

STELLENANGEBOTE

KANZLEI
für Arbeitsrecht
NOETZEL & NOETZEL
FACHANWÄLTE FÜR ARBEITSRECHT
Lollfuß 82
24837 Schleswig
☎ 04621/96710
www.rae-noetzel.de

Landwirtschaftl. MA od. Ehepaar, auch gern Polen, auf Milchviehbetrieb Rm. SL f. alle anfallenden Stallarbeiten zu sofort gesucht, sep. Haus/Whg. vhd. ☎ 0172-1436735

Liebev. Pflegekraft (w) für pflegebedürftige Mutter gesucht, ab sofort, Raum Gelting, ☎ 0176-21000048 od. 04643-3183

Suche Rentner für Malerarbeiten. ☎ 001525-1911055

Suchen Putzfee für Privathaushalt in Schafflund, 2 Stunden wöchentlich, am besten Mittwoch Vormittags. Anmeldung auf Minijob-Basis. Tel.: 0157 71724614

TSV Nord Harrilee sucht Trainer/in für Aerobic und BBP, mittwochs 18:45-19:45 Uhr ☎ 0152-37214954

STELLENGESUCHE

Selbstständiger Handwerker sucht Arbeit, helfe günstig & zuverlässig, eurok. Baumontagen GmbH, www.eurok-gmbh.de • Tel.: 04630-6789792

Biete Hilfe im und ums Haus an Rasenmähen, Vertikultieren, Tapezieren Hecken schneiden und Abfuhr von Gartenabfällen. Telefon 04625/8228737

Gelernter Maler und Fußbodenleger sucht Arbeit! Langjährige Erfahrung. ☎ 0151-62619344

Hilfe bei Umzügen mit eigenem Transporter und sonstige Leistungen ☎ 0176-46589586

HZG-Sanitär, Fliesen, Innenausbau, Badsanierung, langjährige Berufserfahrung, sucht Arbeit. ☎ 0461-66355173 oder 0176-81217982

Ich suche eine Arbeit in der Altenbetreuung, Deutsch-Polin, (privat), Kfz vorhanden ☎ 04631-4442772 ab 19 Uhr

Bodenbeläge aller Art, Maler- u. Tapezierarbeiten, Fassaden-, Gehwegreinigung, Maurerarbeiten Tel. 0173-4040401

Feuchter Keller? Kellerabdichtung vom Profi eurok. Baumontagen GmbH, www.eurok-gmbh.de Tel.: 04630-6789792

Mit Hochdruck reinige ich von privat mit meinem Hochdruckreiniger für 1,00 €/qm ihre Terrasse, Zuwegung, Auffahrt, Hauswand ☎ 0176-51892183

Mitarb. f. Verkauf TZ
17 Std./W. u. 450 € n. Niebüll
ges. **Tel. 08031-381200** (Mo-Fr)
Schilder Kürzinger GmbH

Steinsetzer sucht Arbeit
Naturstein u. Friesenwälle
0170-1804749

Tagesmutter hat Plätze frei! Flensburg, Friesische Str. 85, ☎ 0157-32593017

UNTERRICHT

Einzelnachhilfe zu Hause
ABACUS für NF-FL-SL 04665/623
www.abacus-nachhilfe.de

WIEDEMANN-TECHNIK
Qualität aus Edelstahl

Wir sind ein namenhaftes Unternehmen mit Sitz in Husum, das sich auf die Verarbeitung von Edelstahl spezialisiert hat.

Zur Verstärkung suchen wir zum nächstmöglichen Termin einen:

MITARBEITER (w/m/d) für unser Laser, Abkant- und Entgratzentrum

Wir erwarten:
• Erfahrung in der Blechbearbeitung
• CNC-Kenntnisse wären von Vorteil

Bewerber mit Interesse an technischen Vorgängen und Maschinensteuerungen unterstützen wir gern bei der Einarbeitung in Ihre neuen Aufgabenbereiche.

Wir freuen uns auf Ihre Bewerbung!

per Post: Wiedemann GmbH, Personalabteilung, Siemensstraße 16 - 18, 25813 Husum | per Mail: info@wiedemann-technik.de
www.wiedemann-technik.de

Für die Verteilung unserer Wochenzeitungen suchen wir

Rentner, Hausfrauen, Studenten oder Schüler (m/w/d) (Mindestalter 13 Jahre)

Freie Zustell-Bezirke
finden Sie auf unserer Homepage unter
www.moinmoin.de/verlag/verteiler-werden.html

Wir stellen ein:
reimann
Ihr Gartenexperte
www.reimann-galabau.de
Ihr Experte für Garten & Landschaft
Ratsteich 6a
24837 Schleswig
☎ 04621 95 41 0

in Dauer-Anstellung
• 1 Gartenhelfer/-in
• 1 Steinsetzer/-in
• 1 Maschinenfahrer/-in
• 1 Gärtner/-in

Das richtige Stellenangebot nicht dabei?

Moin Moin Wochenzeitung
Nordfriesland palette

Dann schauen Sie einfach in unser Online-Ausgabenarchiv unter www.ktv-medien.de!

KAN DU TALE MED ALLE..?

Vi søger medarbejdere unge som ældre...

youSee Contact Center Europe søger de bedste kunderådgivere til Danmarks største teleselskab

youSee Contact Center Europe er den daglige arbejdsplads for 150 topmotiverede medarbejdere i alle aldre.

Vi søger fuldtidsmedarbejdere.

youSee Contact Center Europe er et dansk kontaktcenter med afdeling i Flensborg. – Herfra løser vi en bred vifte af opgaver for vores danske kunder pr. telefon og mail.

Vi tilbyder blandt andet:

- **Et grundigt introduktion- og træningsforløb**
- **Gode karrieremuligheder**
- **Løn 14 € pr. time plus attraktiv bonusordning**
- **Gode kollegaer**
- **Salgskonkurrencer**
- **Og meget mere**

Med grundig træning og faglig uddannelse vil du som medarbejder hos os altid være godt rustet til alle opgaver.

Vagterne ligger i tidsrummet: Mandag til torsdag kl. 08.00 til 17.30 og fredag fra kl. 08.00-16.30. Lørdag, søndag og danske helligdage har vi lukket.

Der afholdes løbende samtaler.

Har du yderligere spørgsmål til stillingen, er du velkommen til at kontakte Jeanette Truelsen på tlf. +45 23831868.

Er interesseret så upload din ansøgning på: https://youseejob.dk

youSee
Contact Center Europe
Mail: flensborg@yousee.dk · Rathausstr. 17
24937 Flensburg · Telefon: +49 (0)461/80729490

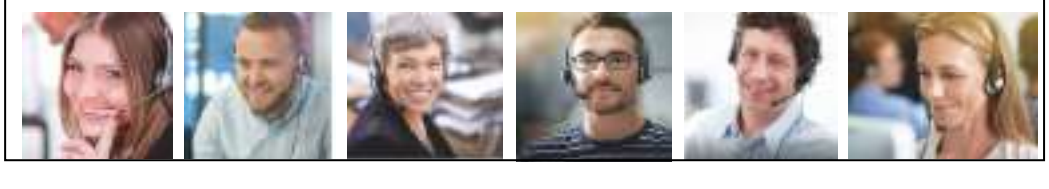

XXL FLOHMARKT JÜBEK Stadion
01. Mai
01.+02. Juni
13.+14. Juli
03.+04. August
07.+08. September
03. Oktober
Kostenloser Parkplatz
Infos unter 04625 181 59 10
www.xxl-flohmarkt-jübek.de

SL-Riesenflohmarkt
Sonntag, den 28.4.2019
Schleswig-TOOM Baumarkt
Info-Tel. 0171 / 2 72 84 72

Tanz in den Mai in der Alten Post

Flensburg (mm) – Auch in diesem Jahr können Feierwütige am Dienstag den 30. April 2019 ab 19.00 Uhr wieder im Hotel Alte Post in der Rathausstraße 2 in den Mai tanzen! Freuen Sie sich auf ein Begrüßungsgetränk und ein abwechslungsreiches Buffet u.a. mit Antipasti-Station, Bärlauch- Risotto & gebratener Spargel und Tiramisu im Glas & marinierte Erdbeeren. Ab 21.00 Uhr dreht DJ Mika dann so richtig auf und es kann bis in die frühen Morgenstunden getanzt werden. Das Buffet und Party-Ticket für 39 Euro sind an der Hotelrezeption erhältlich. Interessierte haben auch die Möglichkeit ab 21.00 Uhr zur Party dazu zustoßen und in entspannter Atmosphäre im Atrium der Alten Post in den Mai zu tanzen. Die Party-Tickets kosten 19 Euro pro Person inkl. Begrüßungsgetränk. Es gibt keine Abendkasse! Weitere Informationen unter www.ap-hotel.de.

Vorverkauf für das Pokalfinale

Flensburg/Lübeck (lip) – Schafft es Fußball-Regionalligist SC Weiche Flensburg 08 wieder in die 1. Hauptrunde des DFB-Pokals? Voraussetzung wäre ein Sieg im Landespokalfinale am 25. Mai gegen den VfB Lübeck auf der Lübecker Lohmühle, das eingebetttet ist in den bundesweiten Finaltag der Amateure. Zum Auftakt treffen in Lübeck die beiden Frauen-Regionalligisten SV Henstedt-Ulzburg und Holstein Kiel aufeinander. Der Vorverkauf für das Finale startet am heutigen Mittwoch. Tickets gibt es in der Geschäftsstelle des SC Weiche Flensburg 08 in der Werkstraße 4 in Harislee.

Bingo-Halle Jejsing
Samstag 27.04. 19.30
USV-Solskin 15,-/25,-
J. v. K. 100,- | J. 5. v. K. 150,- | Bis 24 K. + 1 P. 49.50
J. 10. v. K. 300,- | J. 15. v. K. 500,- | Bis 24 K. + 2 P. 55.00
Tischreservierung 0157-31894697

Bingo Forsamlingshus Krusau
Mittwoch 19.00 · Samstag 19.30
Sonntag 17.00
Immer Minimum 5/10/20
Ab 70 Pers. J4 VK 50,-
Ab 80 Pers. J4 VK 50,- J8 VK 100,-
Ab 90 Pers. J2 VK 50,- J8 VK 100,-
6 K + 1 P 35,- / 12 K + 1 P 50,- / 20 K + 1 P 55,-
Samstag Nachmittag 16.45
2x Jackpott, Wanderspiel und Zahlenspiel
Tel: 004574671694
Facebook: Bingo Forsamlungshaus Krusau

Smedeby Kro
Do. 25. April
19.15 Uhr
USV kløverblad 15€ / 25 €
eine Reihe wird nicht geteilt
6K.+1P. 50,- | 12K.+1P. 55,- | Bis 24K.+1P. 60,-
Jede volle Karte / Tombola 100,-
ab 85 Personen
Tischreservierung: 0160-95172817

Flohmarkt
28.4. MESSE HUSUM CONGRESS
5.5. OBI Niebüll
12.5. Jessen Breklum
marktbuero.de Veranstaltungen
04671 - 93 21 94
04671 - 93 31 75

FLOHMARKT Süderbrarup
am 27. April 2019
Stand 10 € pauschal
Gewerbestr. 2-4
INFO: 0171-5231255
04622-9759009
troedelmarktbutenundbinnen@web.de

NEU Bingo-Halle Jejsing NEU
USV ? 15.-/25.-
Mo. 29.4. 19.00
6K. + P.45,-/12K. + P. 55,-/ bis 24 K. + P. 60,-
J. v. K. 150,- | J. 3. v. K. 200,- | J. 6. v. K. 250,- | J. 12. v. K. 300,-
30 volle Spiele • 30 volle Spiele • 30 volle Spiele
volle Karte Hammer Präsent links + rechts
Beginn: 19⁰⁰ Uhr • Beginn: 19⁰⁰ Uhr
Wir freuen uns auf euren Besuch!
Tischreservierung 0157-31894697

Flohmarkt Holtex
Sonntag, 28.04.'19
☎ 0171/5336002
oder 0171/5336780

Heim & Garten
vilica.de
4. und 5. Mai 2019
Ausstellung & Fahrturnier in Levslund Schleswig

ROXY-CONCERTS
Veranstaltungen
Konzerte Gute Laune
www.roxy-concerts.de
PURPENDICULAR
Deep Purple Tribute Show
Fr. 26.4. 2019
Eintritt: 19,80 EUR
Einlass: 20.00 Uhr
Beginn: 21.00 Uhr
27.04. Songs of U2 „Tribute to U2" 13,20
26.07. Born from Pain 16,50
30.08. Agnostic Front 24,20
20.09. The Young Dudes - David Bowie Tribute Show 15,40
GOA
Maigeister, Klopfgeister 30.04.
Omiki 31.05.
Farbenspiel 14.06.
Ace Ventura 30.10.
Kartenvorverkauf:
Flensburg, Am Friedenshügel 2
Tel. 0461 / 588 120

21.06.2019 · 19:00
Tastruper Krog
Tastruper Weg 50, 24943 Tastrup
Tickets: Tel. 0461-98790

www.tandemfallschirm-nord.de

Sonntag, 28. April
Flohmarkt Friedrichstadt
Marktplatz/Innenstadt
Trödel, Antik & Kunsthandwerk
von 8-16 Uhr
Tel. 0162 9612736
oder
04672-772584

Mittwoch, 1. Mai
Riesenflohmarkt Famila Leck
keine Neuware
Tel. 0162 9612736
oder
04672-772584

BRÖKEN FEST - 14. & 15. Juni
•• Undergroundmusic Festival ••
FLUGPLATZ HUNGRIGER WOLF · HOLO

WANDERUP/GRÜNBERG
POE PARTY OHNE ENDE
SAMSTAG STARTER PARTY 27. APRIL
3 BÜHNEN
DJ MR. B
DIE SCHLAGER-MAFIA LIVE
DJ K-PROJECT
DJ-TEAM 365
DIENSTAG TANZ IN DEN MAI 30. APRIL
3 BÜHNEN
DJ MR. B
DIE ANDERSONS LIVE
DJ CHAOS BASTI
DJ K-PROJECT
SAMSTAG FRÜHLINGS-PARTY 04. MAI
3 BÜHNEN
EINKORNPARTY
JAN DEJAY
DJ CHAOS BASTI
DJ ROONEY & DJ MALTE & MALTE
SHUTTLEBUS
NACH HAUSE: P.O.E. – FL & P.O.E. – HUSUM
Ü40 EINTRITT FREI
EINLASS AB 22:00 UHR
WWW.P-O-E.NET
GEFÄLLT DIR? WWW.FACEBOOK.COM/POEWANDERUP

Bröken Fest: Der Biber ist zurück!

- Anzeige -

Hohenlockstedt (mar) – Der Biber ist das Logo des Bröken Festes, das jetzt zum vierten Mal am Flugplatz Hungriger Wolf Hohenlockstedt stattfindet. Und der Biber ist gewachsen – am 14. und 15. Juni spielen dort im Hangar C die besten Undergroundbands der Welt Rootsmusik, Raw & Dirty Blues, Outlaw Country, Punkrock und Psycho/Punkabilly. Der Geheimtipp der Szene ist längst nicht mehr geheim – Bands wie „The Goddamn Gallows" , „The Koffin Kats", „Carrie Nation & The Speakeasy" , „Gallows Bound" oder „Black Irish Texas" aus den USA kommen eigens dafür nach Deutschland und wollen spielen und feiern bis tief in die Nacht.

„The Goddamn Gaddows". *Foto: Privat*

Und das sind nur einige der Bands. Auch das Rahmenprogramm wächst stetig. Mit dabei sind wieder der Lucky Vintage Store, Bogg Design, eine Schmuckmanufaktur, Hillbilly „Brand oft he free" , Foodtrucks und Nordmänner No.1 Barbershop.

In ganz Norddeutschland gibt es wohl kein vergleichbares Festival, bei dem Fans und Musiker so hautnah zusammen feiern. Ab dem 13. Juni ist der Camping-Ground geöffnet. Campen, Parken und Duschen sind selbstverständlich wieder im Preis enthalten.

Tickets gibt es schon jetzt online bei Metaltix oder beim Lucky Vintage Store und Bogg Design in Itzehoe.

Donnerstag, 25. April

Itzehoe
„Alfons - Le Best of", Theater Itzehoe, 19.30 Uhr
Glücksburg
„Glücksburg - Natur hautnah erleben!", Stadtführung, Treffpunkt um 10 Uhr: Parkplatz Halbinsel Holnis

Freitag, 26. April

Flensburg
Stadtführung „Rum- und Zucker-Tour", Treffpunkt um 14.30 Uhr: Holmpassage/ Wasserrad am ZOB
Glücksburg
„Das Geheimnis der Bäume, Planetarium, 17.30 Uhr
Schleswig
„Twüschen Himmel un Eer", „Uns lütt Theoter", 20 Uhr
Flensburg
Stadtführung: Nachtwanderung - Kuriositäten & Mysterien, Treffpunkt um 19 Uhr: Nordermarkt/Neptunbrunnen
Itzehoe
„Europa verteidigen", Theater Itzehoe, 19.30 Uhr
Schleswig
„Tim Fischer - Die schönen alten Lieder", „Heimat", 20 Uhr

Sonnabend, 27. April

Flensburg
Mary Roos live, Deutsches Haus, 19 Uhr
Niebüll
Senioren Café in der Stadthalle, 15 Uhr
Niebüll
„Ohne Geld bis ans Ende der Welt", Mensa der Friedrich-Paulsen Schule, 19 Uhr
Schleswig
Tan Caglar: „Rollt bei mir!", „Heimat", 20 Uhr
Flensburg
Stadtführung „Mönche, Heilige und Rummacher", Treffpunkt um 11.30 Uhr: Vor der Kirche St. Nikolai

Sonntag, 28. April

Flensburg
Flohmarkt auf dem Holtex Parkplatz, 8 Uhr
Itzehoe
„Der Vogelhändler", Theater Itzehoe, 15 Uhr
Flensburg
„De Strom", Stadttheater, 18 Uhr
Kiel
„Das doppelte Lottchen", Stadtgalerie, 16.30 Uhr
Niebüll
„Mutter Kramers Fahrt zur Gnade", Stadthalle, 19 Uhr
Flensburg
„Wem gehört die Kunst?", Museumsberg, 11.30 Uhr
Rendsburg
„Manon Lescaut", Oper, Stadttheater, 19 Uhr
Flensburg
„Indianer", Schauspiel, kleine Bühne, 19 Uhr

Montag, 29. April

Flensburg
Stadtführung „Malerisches Kapitänsviertel", Treffpunkt um 14 Uhr: Holmpassage/ Wasserrad am ZOB

Weitere Veranstaltungen unter...

www.moinmoin.de

FAMILIEN-NACHRICHTEN

G - 24. April 2019

Sven ward 30!

An de 25. April ward Sven 30 Johr,
dat ward grod fiert, dat wär klor.
Mit Sarah hest du din Glück fun,
und de Bessen schon bit Poltern schwung.
Tade, Rieke und Jelte mokken jemme Familie komplett,
jemme Traumhus in Drelsdörp heb jem buut uk ganz adrett.
Nah de School bi Arne inne Lehr,
dat full di uk nicht schwer.
Als Heizungsbur beliebt und bekannt,
kannst du uk sunst Handwerklich allerhand.
Dat still sitten ist di nicht geben,
musst doch immer wat regeln und erleben.
Wi wünschen di to din Geburtsdach alles alles Gute.

• Sarah mit Tade • Rieke und Jelte • Pia und Jonas • Marlies und Sasche mit Tjade • Elena und Olaf • Lone und Nils • Chris Kine und Melf mit Thore • Imke und Timo mit Nele

Foto: Erbsenzähler Entertainment

„Alte Bekannte“

Flensburg (mm) – Ihr kennt Daniel „Dän“ Dickopf, Songwriter und -texter der Wise Guys, die sich im Juli 2017 auflösten, Ihr kennt Nils Olfert, der fast neun Jahre bei den Wise Guys aktiv war, und Björn Sterzenbach, der der letzte Bassist von Deutschlands erfolgreichster a-cappella-Formation war. Aber auch die beiden anderen „Alten Bekannten“ sind keine unbeschriebenen Blätter: Clemens Schmuck kennt man unter Anderem als Mitglied der niederländischen Band „Intrmzzo“, und Ingo Wolfgarten hat unter anderem an der Seite von Gregor Meyle, aber auch in diversen anderen musikalischen Projekten auf sich aufmerksam gemacht.

Diese fünf Musiker haben sich zu einer neuen a-cappella-Formation zusammengetan und nennen sich „Alte Bekannte“ – und sie scharren schon mit den Hufen, die Bühnen im deutschsprachigen Raum zu erobern. Am Freitag, 17. Mai, um 20 Uhr sind sie im Deutschen Haus in Flensburg zu Gast. Karten gibt es im Vorverkauf bei der MoinMoin/NF-Palette.

Tandemsprünge über Flensburg

Flensburg (mm) – Am kommenden Wochenende (26. - 28. April) fliegt ein Absetzflugzeug vom Typ „Cessna 208 Supervan“ am Flugplatz Schäferhaus. Es besteht die Möglichkeit, Tandemfallschirmsprünge aus 4000 Metern zu absolvieren. Auch Zuschauer sind herzlich willkommen. Die Gastronomie am Flugplatz hat das gesamte Wochenende geöffnet. Weitere Informationen zum Tandemspringen erhalten Sie unter 0173/3991126.

Foto: Luftsportverein Flensburg

BEKANNTSCHAFTEN

FL - Für ein nettes Miteinander, Gespräche, Kino Theater, Natur suche ich, wbl., 70, eine nette Freundin. Freue mich über jede Zuschrift✉ 268/6478

SIE SUCHT IHN

Mandelaugen, 29, suchen Liebe, Treue, Zärtlichkeit bei reifem Mann ab 50. Bitte Rückumschlag, ✉ 268/6470

ER SUCHT SIE

Beamter a.D., Rh u. Garten, sehr ruh., liebt Schlager, Literatur, Natur, Reisen u. gute Gespr., bin 75 J. alt, su. nette Sie, auch behind. u. nur i. Rm. FLENSBURG, ✉ 268/6469

Er, 67 J, 180cm , NR, su. schlanke Sie v. 50 - 65 J, gerne mobil, bitte keine unterdrückten Telefonnummer verwenden ☎ 0175-2494535

Ich, Anf. 50, norm. Figur, 190 cm, treu, tüchtig, ehrl., su. Sie, 35-59 J., ehrl. u. treu, Nationalität egal, Sympathie entscheidet, ✉ 268/6481

Liebe ist, 2 Herzen und ein Schlag. Zweites Herz gesucht von Witwer 70/1,66, NR, fit und jung wirkend m. Haus, Garten, kl. Hund, ✉ 268/6476

Brauchst Du einen **Fernseh**mann rufe gleich bei **Janott** an!
☎ 04 61 - 5 55 00

Liebe Lena

der 16.04. war die große Wende,
Deine Kindheit hat ein Ende.
Doch merke,
Erwachsenwerden ist nicht schwer,
Erwachsensein dagegen sehr.
Drum möge das Glück Dich stets begleiten
und Dir bescheren nur gute Zeiten.

Herzlichen Glückwunsch nachträglich zum 18. Geburtstag wünschen wir Dir von Herzen
Deine ganze Familie

der STOTZ, der wird heut 30 Jahr.

Viele Partys und viel Alkohol waren für ihn immer klar.
Die Kim ist schon halb in seinem Leben, trotzdem lassen wir ihn fegen.

Heute um 19 Uhr,
am Markt 1, in Leck.

Hurra Hurra,
Deine Freunde

Alexandra & Charlotte haben Verstärkung bekommen

Maximilian Dominic

Mit den glücklichen Eltern
Patricia & Christian
freuen sich

Die Familien Lindig, Jensen, Geske und Bleich

LISA UND FLORIAN, ANTJE UND TIM, JESSICA UND LARS, DANIELA, LEVKE UND JAN PETER, UND MARKUS, NICO, JULIA + CHRISTOPH, JANINE UND MICHAEL, KATJA UND MELF, LEA

Waidmannsheil!

Am 25.4.2019
wird der Bock geschossen.

Unser Marten wird 30

da wird sich getroffen und gesoffen.
In Wittbek sind deine Wurzeln geblieben,
somit hast du dich für einen Hauskauf dort entschieden.Im Büro bei Stiegewind in Jübek sitzt du gern, verkaufst Windmühlen nach nah und fern.
Auf dem Hochsitz kannst du mehrere Stunden verbringen, wo Rehbock und Wildschwein um ihr Leben ringen.

Am 25.04. wollen wir dich um 18 Uhr fegen sehen,
drum werden wir mit dir zum Feuerwehrhaus nach Wittbek gehen.

HAPPY BIRTHDAY!!!

Selina

Führerschein, Lehre, Auto alles klar
und nun endlich ist die 18 da!

Alles Liebe wünschen
Mama, Papa und Dorian

EDV Organisation und Beratung
Monika Ludwigsen Lane

EDV L

Vielen Dank an meine Kunden und Kollegen die mich die 25 Jahre begleitet haben!

Kennen Sie schon die Vorteile unserer Fernwartung?
- Keine Anfahrtskosten
- Hilfe, wenn Sie sie brauchen
- Termine nach Wunsch, Anruf genügt
- Sofort vor Ort

Leistungen
- Büroservice • Beratung und Verkauf
- Netzwerkplanung & -betreuung
- Hard- & Softwarelösungen
- Textverarbeitung
- Webdesign • Schulungen

Bei Vorlage dieser Anzeige erhalten Sie einen Gutschein im Wert von 20 € auf unsere Service Leistungen.

Poseby 1, 24977 Westerholz
Tel.: 04636-1699, Fax: 04636-1799
www.EOBL.de

18 ❤ 18 ❤ 18 ❤ 18 ❤ 18 ❤ 18 ❤ 18 ❤ 18 ❤ 18 ❤ 18 ❤ 18 ❤ 18

Schön, dass es euch gibt.
Wir haben Euch ganz doll lieb
Mama und Papa

Wir wünschen Euch ein geiles Leben ...
26.04.2019

Liebe Alina & Luca!

Ihr habt sicher nicht gedacht,
dass Ihr heute aus der Zeitung lacht.
Wir gratulieren Euch von ganzem Herzen
zu Eurem 18. Geburtstag.
Wir wünschen euch alles Liebe und Gute,
Sonnenschein alle Tage und
alles Glück dieser Erde.

18 ❤ 18 ❤ 18 ❤ 18 ❤ 18 ❤ 18 ❤ 18 ❤ 18 ❤ 18 ❤ 18 ❤ 18

Merle, Trici, Lina, Thekla, Lena, Nina, Jasmin, Jasmin, Svenja, Sarah, Finja, Franzi, Kati, Sarah, Maike, Tanja + Sven, Luca, Achim & Ramona mit Nele und Swantje, Sascha, Jana, Alina, Meike, Tina,

HAPPY BIRTHDAY!!!

Hurra, unsere Linda wird 30 Jahr!

Es kommt ein großes Fest, wie wunderbar!
Die Verwaltung ist dein Ding und du bist eine super Keeperin!
Nicht nur als Spielerin, auch als Coach und Tresenkraft
ist auf dich im Breklumer Sportpark Verlass!
Drum lassen wir die Klinken mal leer:
Das Fußballtor muss her.
Das Tor freut sich über einen sauberen Rahmen,
drum kommt am Donnerstag, 25.04. um 19 Uhr
zum Training der Fußballdamen.

Wir wünschen alles Liebe und Gute

Das aktuelle Online – VIDEO

Moin Moin Wochenzeitung
Nordfriesland palette

OSTERHASENALARM NIEBÜLL

MOGO - Motorrad-Gottesdienst Husum

www.moinmoin.de/galerien/videos · www.nf-palette.de/galerien/videos

TRAUER

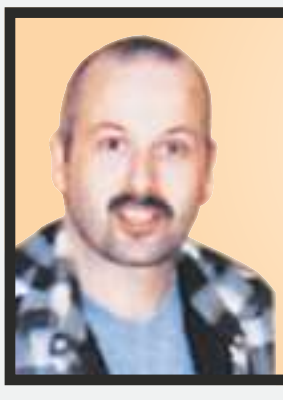

In Memoriam

Mike Jaeckel

*19.11.1965 † 27.04.2006

Unvergessen

Rolf und Inge
Rolf und Dunja

Warum so früh?

Wir müssen Abschied nehmen von unserem lieben Sohn, unserem Bruder, Schwager und Onkel

Sven Quernheim

*14. Februar 1995 † 8. April 2019

der für uns unfassbar plötzlich und überraschend verstorben ist.

In Liebe – Deine Familie

Husum

Die Beisetzung findet im engsten Familienkreis statt.

Gültig bis 27.04.2019 I KW 17

famila

besser als gut!

Uns schmeckt's Hofgut.

Hofgut
10 Weizen-Brötchen 600 g
oder
8 Roggen-Brötchen 560 g
gefroren, Beutel je
(1 kg = 1.65/1.77 €)

~~1.49~~ spar 33%
0.99

aus Norddeutschland
Hofgut Müsli
verschiedene Sorten
500/750-g-Packung je
(1 kg = 3.98/2.65 €)

~~2.79~~ spar 28%
1.99

Hofgut Hähnchenpfanne
gefroren, 1100-g-Packung
(1 kg = 3.17 €)

~~4.49~~ spar 22%
3.49

Hofgut
Paprika-Streifen 1000 g,
Romanesco-Mix oder
Röschen-Trio 750 g
gefroren, Beutel je
(1 kg = 1.99/2.65 €)

~~2.49~~ spar 20%
1.99

Hofgut Frischei-Nudeln
verschiedene Sorten
500-g-Packung je
(1 kg = 1.98 €)

~~1.49~~ spar 33%
0.99

aus Norddeutschland
Hofgut Wurstgulasch
600-g-Glas
(1 kg = 3.70 €)

~~2.79~~ spar 20%
2.22

Hofgut Leinöl nativ
kaltgepresst
250-ml-Flasche
(100 ml = 0.72 €)

~~1.99~~ spar 10%
1.79

aus Norddeutschland
Hofgut Mineralwasser
verschiedene Sorten
12 PET-Flaschen à 1 Liter
Kiste je (1 Liter = 0.29 €)
zzgl. 4.50 € Pfand

~~3.99~~ spar 12%
3.49

Rumpsteak
im Stück, von der deutschen Färse perfekt zum Grillen als Steak oder Braten im Stück

1 kg
19.99

Schnitzelbraten
vom Schwein,
ein saftiger Braten,
meisterhafter Zuschnitt

1 kg
3.99

Ägypten Speise-frühkartoffeln
„Princess" festkochend
(1 kg = 1.33 €)

1,5-kg-Beutel
1.99

Haribo Fruchtgummi
oder **Lakritz**
verschiedene Sorten
160–200-g-Beutel je
(100 g = 0.33–0.41 €)

~~0.99~~ spar 34%
0.65

aus Norddeutschland
Beck's
versch. Sorten, 24 Fl. à 0,33 Liter
Kiste je (1 Liter = 1.32 €)
zzgl. 3.42 € Pfand

Coca-Cola*, Fanta, Mezzo Mix*, Lift oder **Sprite**
versch. Sorten, *koffeinhaltig
4 PET Flaschen à 1,5 Liter
Packung je
(1 Liter = 0.58 €)
zzgl. 1.00 € Pfand

Mo. bis Sa. 8 bis 21 Uhr: Flensburg | Husum | Tarp **Mo. bis Sa. 7 bis 21 Uhr:** Eckernförde | Leck | Schleswig

Abgabe nur in haushaltsüblichen Mengen und nur solange der Vorrat reicht. Irrtümer vorbehalten. Für Satz- und Druckfehler keine Haftung. famila-Handelsmarkt Kiel GmbH & Co. KG. | Alte Weide 7–13 | 24116 Kiel | **www.famila-nordost.de**