MoinMoin
WOCHENZEITUNG

FLENSBURG • Nr. 32 • Mittwoch, 8. August 2018 • Tel. 0461 588-0 • Kleinanzeigen 0461 58 88 • Fax 0461 588-9190 • www.moinmoin.de

GOLDANKAUF FLENSBURG
Der fachmännische sofort Barankauf von Edelmetallen
z.B. alter Schmuck Zahngold, Münzen, Barren, Uhren etc.
Juweliere & Uhrmacher BEHRENDT
CITTI-PARK
Langberger Weg 4
Fon. +49 (0)461 5700766

„Radlos“ am Bahnhof

Flensburg (lip) – Schnell zur Bahn radeln ohne Parkstress – dachte sich MoinMoin-Leserin Ilka Blumenstein. Doch was in vielen auch kleineren Städten gut funktioniert, ist in Flensburg ein Problem: Auf dem Banhofsvorplatz gibt es viel zu wenige Abstellmöglichkeiten für Fahrräder, von einer Überdachung ganz zu schweigen. Und auch die vorhandenen „Felgenkiller“ sind längst nicht mehr zeitgemäß. Das findet auch Flensburgs Radverkehrsplanerin Alexandra Schütte und verspricht zumindest etwas Abhilfe im Rahmen des Projekts „Radeln zum Campus“.

Mehr dazu auf der Seite 3

Wohin mit dem Rad? Ilka Blumenstein suchte am Flensburger Bahnhof vergeblich nach einem freien Fahrradständer. *Fotos: Philippsen*

Premiumqualität zum Herstellerpreis
MIT TERRASSEN-DÄCHERN VON HILLER
0 43 31 / 49 27 40-0
HILLER GmbH TERRASSENDÄCHER
Hiller Terrassendächer GmbH
Am Dolmen 6
24782 Büdelsdorf
Tel.: 04331/492740-0
Fax: 04331/492740-1
info@hiller-td.de
www.hiller-terrassendaecher.de

Hall of Fame: 73 Jahre SG-Geschichte an der Wand

Flensburg (jk) – Das Foyer der Flens-Arena heißt jetzt Hall of Fame: Riesige Banner mit den

Konterfeis von Jan Holpert, Lars Christiansen, Anders Eggert, Thomas Mogensen und Jacob Heinl hängen nun an der Wand. Damit wurde die langgehegte Idee einer Ehrengalerie exakt zwei Monate nach der zweiten Meisterschaft in die Tat umgesetzt. Nach der Siegerehrung des Jacob Cement Cups herrschte dichtes Gedränge vor der kleinen Bühne. Die fünf Legenden der SG Flensburg-Handewitt waren tatsächlich alle gekommen. Insgesamt 73 Jahre SG-Historie standen dicht an dicht. SG-Geschäftsführer Dierk Schmäschke erklärte: „Diese fünf Spieler haben einen großen Anteil an unserer Erfolgsgeschichte, haben stets viel Leidenschaft und Herzblut für die SG bewiesen.“

Nach und nach enthüllten Jan Holpert (1993-2007, 596 Spiele), Lars Christiansen (1996-2010, 626 Spiele, 3996 Tore), Anders Eggert (2006-2008, 2009-2017, 480 Spiele, 2531 Tore), Thomas Mogensen (2007-2018, 549 Spiele, 1869 Tore) und Jacob Heinl (1994-2018, 381 Profi-Spiele) das entsprechende Banner.

Mehr zur SG im Innenteil

Kindergeburtstag auf Schloss Glücksburg
Wenn Du wissen möchtest, wie Deine Feier bei uns aussehen könnte, schau Dir unseren Film an:
www.schloss-gluecksburg.de/kinder/geburtstage
Wir freuen uns darauf, Dein unvergessliches Fest zu gestalten!

30 % Rabatt*
auf alle Laminatböden aus dem Lagerbestand
* auf UVP
DAS LAMINAT & PARKETTHAUS GmbH
Husumer Str. 27-29 • 24941 Flensburg • Tel. 04 61 / 49 35 96 03

KETELSEN LECK / HUSUM
Leck 04662/89890 · www.ketelsen-leck.de
Container-dienst
Rohr-/Abfluss-reinigung Notdienst 24 h
Tankreinigung
Miet-WC und Toilettenwagen
Husum 04841/74766 · Flensburg 0461/9403194

Party-Service HATESAUL Lad Di dat smecken!
** Heiko's SPEZIALPLATTE **
Putenfilet, Kasseler, Roastbeef, 3 Salate, Remo, Brötchen oder Bratkartoffeln
Jerrishoe • Tel.: 04638/89590 • www.hatesaul.de • party@hatesaul.de

Foto Remmer
JETZT NEU - Digitalisierung von alten Filmen & Videos!
Günstige Festpreise vom 11. bis 25. August
Kopie von Videos ab € 17,00
VHS, Hi8, MiniDV auf DVD pro Kassette
Kopie von Schmalfilmen
Super8 / Normal8 auf DVD ab € 13,00
Rote Straße 8 | Flensburg | 0461 - 25806 | www.foto-remmer.de

Rolläden & Markisen
Garagentor · Terrassenüberdachung · Insektenschutz
JETZT: MARKISEN-AKTION
MARQUARDSEN
Flensburg - 0461-979770 - Schleswig - 04621-28878
www.maro24.de - zentrale@maro24.de

BÖCKMANN "OH" OHLSEN Vermietung Verkauf 0461/9 666 9

Bei Stress, Burnout oder anderen Problemen finden Sie durch vielfältige Anwendungen:
Entspannung pur in der THAI LOUNGE
Sandwigstr. 1a · 24960 Glücksburg
04631-4091588 · info@thai-lounge.de · www.thai-lounge.de

0461 17979 FUNKMIETWAGEN / TAXI

FENSTER-KONTOR FLENSBURG
Energie sparen mit Durchblick
Fenster und Türen mit top Dämmwerten und hohem Einbruchschutz
Tel.: 0461/150 1440 · www.fenster-kontor.de
info@fenster-kontor.de

BRÜNING
Spiel + Freizeit GmbH & Co KG
Für den Schulstart
20% Rabatt
1. Material-Liste abgeben
2. Zusammenstellen lassen
3. Anruf abwarten
4. Entspannt abholen und sparen!
Grosse Str.2a 24937 Flensburg

HALLMANN
Optische Sonnenbrille nur 49,– statt 147,–*
Gleitsicht nur 99,–
Mit MEISTER GLAS Brillengläsern Made in Germany
*UVP für eine Vienna Design Brille mit optischen Gläsern im Index 1,5 in Braun, Grau, Grün 75% oder 85%.
€ 100,– GUTSCHEIN
für Premium Gleitsichtgläser ab 399,–
Gültig bis 30.09.2018. Nicht mit anderen Gutscheinen und Aktionen kombinierbar. Gültig für Neuaufträge.
JETZT GRATIS SEH- & HÖRTEST VEREINBAREN!
0800/4126000 oder optik-hallmann.de
Flensburg • FL-Mürwik • FL-Weiche • Satrup • Tarp • Kappeln
Optik Hallmann GmbH Große Str. 8, 24937 Flensburg
SEHEN · HÖREN · LEBEN

Rolladen & Markisen
Wintergartenbeschattungen
Somfy Funksteuerungen & Antriebe
Roma Garagenroll- & Deckengelenktore
Insektenschutz · Großzügige Ausstellung
DETLEFSEN
Gildestr. 5b 24960 Glücksburg Tel. 04631/26 60
www.markisenbau.com

Moin Moin WOCHENZEITUNG

HEIMATPRODUKTE

Turnbeutel
mit Flensburg-Anker, Nylon
Stück **29,90 €**

Schild Skyline Flensburg
mit einer einzigartigen Vintage-Oberfläche auf MDF-Holz gedruckt, Format 80 cm x 40 cm
Stück **39,95 €**
mit freier Textgestaltung **49,95 €**

Kissenhülle
inkl. Inlay 40 cm x 80 cm, mit Druckmotiv »Flensburg Panorama«
Stück **47,90 €**

Kissenhülle
inkl. Inlay 40 cm x 40 cm
mit Druckmotiv »Flensburg Anker«
Stück **29,90 €**

Leinenbeutel
aus 100% Biobaumwolle mit Druckmotiv »Flensburg-Panorama«
Stück
17,90 €

Jetzt erhältlich
in unserem Kundencenter
Am Friedenshügel 2 · 24941 Flensburg
und über
www.moinmoin.de/marktplatz/heimatprodukt

Der Meister im Umbruch

Handewitt (lip) – Die Meisterschale thronte auf dem Rednerpult und auch sonst war die Erinnerung an das denkwürdige Saisonfinale bei der Auftakt-Pressekonferenz der SG Flensburg-Handewitt in der Zentrale des Dänischen Bettenlagers in Handewitt immer noch allgegenwärtig. „Es war ein fantastisches Jahr!“, fanden auch Ole N. Nielsen und Aage Nielsen, Geschäftsleiter des Hauptsponsors, der sein Engagement beim Handball-Bundesligisten noch einmal deutlich aufgestockt hat.
Einer der Architekten des Erfolgs ist zweifelsohne SG-Geschäftsführer Dierk Schmäschke, den die beiden kurzerhand zum „Manager of the year“ ernannten.
Trotz aller Euphorie, die auch im neuen Einlauftrainer zum Ausdruck kommt, vermieden es alle Beteiligten, das Wort Titelverteidigung in den Mund zu nehmen.
Zu groß ist der Umbruch in der Mannschaft. Arrivierte Kräfte wie die beiden Torhüter Mattias Andersson und Kevin Møller, SG-Urgestein Jacob Heinl, Spielmacher Thomas Mogensen sowie Henrik Toft Hansen und Kentin Mahé haben den Verein verlassen. Dafür sind mit dem neuen Torhütergespann Benjamin Buric (HSG Wetzlar) und Torbjørn Bergerud (TTH Holstebro) sowie den Kreisläufern Johanes Golla (MT Melsungen) und Simon Hald (Aalborg Handbold), Linksaußen Magnus Jøndal (GOG Handbold) und der derzeit noch verletzte Rückraumspieler Gøran Johannessen gleich sechs Neue hinzugekommen. Außerdem gehören die Nachwuchskräfte Dani Baijens und Jörn Persson bis auf Weiteres zum Kader. „Diese Mannschaft braucht Zeit und sie bekommt die Zeit. Dann wird sie uns noch viel Spaß machen“, sagte Dierk Schmäschke.
Auch SG-Trainer Maik Machulla weiß, um die Schwere der Aufgabe, zumal die Bundesliga für einen Großteil der verpflichteten Spieler Neuland ist. „Es werden Höhen und Tiefen kommen. Aber wir werden alles tun, um unser Niveau so schnell wie möglich wieder zu erreichen“, versprach Machulla, der andere Clubs wie den THW Kiel, die Rhein-Neckar Löwen und die Füchse Berlin in der Favoritenrolle sieht.
Ein Sonderlob hatte der Coach für die beiden Youngster Dani Baijens (20 Jahre) und Jörn Persson (17) übrig. „Beide machen es sehr gut im Training“, lobte Machulla, der damit rechnet, dass „Pechvogel“ Gøran Johannessen nach seiner Sprunggelenks-OP noch länger als bis Oktober ausfällt.
Für den erst 17-jährigen Jörn Persson jedenfalls ist ein Traum wahr geworden: „Als ich 10 Jahre alt war, habe ich die SG im Fernsehen geschaut und Lasse Svan bewundert. Jetzt spiele ich mit ihm in einer Mannschaft.“
Weitere gute Nachrichten hatte Dierk Schmäschke zu verkünden: So wurden die Verträge mit Anders Zachariassen (bis 2021) und Magnus Rød (bis 2022) verlängert und der Etat wuchs um eine halbe auf sieben Millionen Euro. „Wir tun alles dafür, um weiterhin im Konzert der Großen mitzuhalten“, sagte Schmäschke. Dazu gehört nicht nur, dass weitere Partner und Sponsoren hinzugewonnen werden können, sondern auch, dass die Zuschauerkapazitäten in der Flens-Arena erhöht werden können. Die Umbaupläne seien „hochgradig weit fortgeschritten“, erklärte Schmäschke.
Ihr erstes Bundesliga-Heimspiel in der Flens-Arena bestreitet die SG am 30. August (19 Uhr) gegen FA Göppingen. Der Ticketverkauf für die Hinrundenspiele in der Handball-Bundesliga sowie die komplette Champions League-Gruppenphase startet am Donnerstag, 9. August, um 14 Uhr – bei der Moin-Moin und allen bekannten Vorverkaufsstellen.

Die SG Flensburg-Handewitt: *oben v.li.: Athletik-Trainer Michael Döring, Magnus Rød, Simon Hald, Tobias Karlsson, Holger Glandorf, Johannes Golla, Simon Jeppsson, Teamarzt Thorsten Lange; Mitte v.li. Trainer Maik Machulla, Co-Trainer Mark Bult, Gøran Johannessen, Rasmus Lauge, Jim Gottfridsson, Anders Zachariassen, Teamarzt Torsten Ahnsel, Physiotherapeutin Jana Kräber; unten v.li: Betreuer Kay Bendixen, Marius Steinhauser, Lasse Svan, Benjamin Buric, Torbjørn Bergerud, Hampus Wanne, Magnus Jøndal, Osteopath Andreas Mau.* *Foto: SG*

Dierk Schmäschke (li.) freut sich über die Auszeichnung zum „Manager of the year“ durch die Geschäftsleiter des Dänischen Bettenlagers Aage Nielsen und Ole N. Nielsen. *Foto: Philippsen*

Die Neuen: Hinten von links: Jörn Persson, Johannes Golla, Dani Baijens, Benjamin Buric. Vorne: Simon Hald, Gøran Johannessen, Magnus Jøndal und Torbjørn Bergerud. *Foto: Kirschner*

Sommer-Radtour für alle

Inklusion-braucht-Aktion.de

Flensburg (mm) – Am 12. August findet in Flensburg auf dem Südermarkt der Start zur „Inklusion braucht Aktion“ Tour 2018 statt. Start ist um 10 Uhr. Dieses Jahr geht die „Inklusion braucht Aktion“-/Quer durch Deutschland“-Tour vom Vereinssitz Flensburg quer durch Deutschland über Berlin, Erlangen, Saarbrücken nach Nordhorn, Bremen und zurück nach Flensburg. Dies sind 3.000 km Gesamtstrecke. 2015 wurde von Flensburg nach Rom gefahren, wo das Team von Papst Franziskus gesegnet wurde. 2016 wurde die „Inklusionsfackel“ von Sibirien über Flensburg nach Rio de Janeiro gebracht. Schirmherr der Radtour ist der Flensburger Stadtpräsident Hannes Fuhrig. Infos unter www.inklusion-braucht-aktion.de.

Astronomie für Kinder

Glücksburg (mm) – Zu einem Vortrag mit dem Thema „Astronomie für Kinder“ lädt das Planetarium am 14. August um 16 Uhr ein. Im Planetarium lässt sich der ideale Sternenhimmel erzeugen. Die Vorstellungen sind kindgerecht aufgearbeitet. Geeignetes Alter: 6 bis 11 Jahre. Das Planetarium befindet sich in der Fördestraße 37.

Lesungen in den Ferien für Kinder

Flensburg (mm) – Die Termine des Ferienprogramms für Kinder der Stadtbibliothek Flensburg sind diesmal wie folgt: Di., 14. August, 16 Uhr: Rätselraten mit Eike Fischer, Di., 21. August, 16 Uhr: Tausend Talente – was wir alles können! Von Susanne Brandt. Di., 28. August, 16 Uhr: Geschichten von der Kuh Lieselotte, mit Sonja Langmack und Janina Wolf vom Landestheater Schleswig-Holstein (Puppentheater).

Frühstück mit Sonnenfinsternis

Flensburg (mm) – Zu einem Frühstück zur Sonnenfinsternis lädt Jürgen Maßheimer am Sonnabend, 11. August, um 8:30 Uhr in den Kollunder Wald bei Wassersleben ein. Treffpunkt ist beim Grenzübergang Schusterkate. Bei Regen fällt die Veranstaltung aus. Wegen des Frühstück bitte bis 9. August unter www.massplan@foni.net anmelden. Kosten: 8 Euro.

Benefizkonzert im Flensborghus

Flensburg (mm) – Am Sonnabend, den 11. August findet ein Benefiz-Konzert zugunsten der „Alexandra“ statt. Der „Deutschlandfunk“ ,in Zusammenarbeit mit der „Deutschen Stiftung Denkmalschutz“, ermöglicht im Rahmen seiner „Grundton-D“-Konzertreihe den Auftritt des französischen Kontrabassvirtuosen Renaud García-Fons und des türkischen Kemence-Virtuosen Derya Türkan von 18 – 20 Uhr. Im Anschluss an das Konzert kann an einer einstündigen Dampferfahrt mit der „Alexandra“ mitgemacht werden. Karten für das Konzert kosten 20 Euro und Karten für das Konzert plus anschließender Dampferfahrt 30 Euro. Sie können unter 0461 18291805 oder unter dampfer.alexandra@historischer-hafen.de bestellt werden.

WIR SIND FÜR SIE DA ...

Gern können Sie sich an uns wenden, wenn Sie eine Klein- oder Familienanzeige aufgeben möchten oder Tickets für eine Veranstaltung benötigen.

Natürlich haben wir auch für Kritik und Anregungen immer ein offenes Ohr. Wir nehmen uns gerne Zeit für Sie und werden Ihre Anfrage schnellstmöglich beantworten.

Montag **von 8 bis 18 Uhr**
Dienstag bis Donnerstag **von 9 bis 17 Uhr**
Freitag **von 9 bis 16 Uhr**

... und freuen uns auf Ihre Kontaktaufnahme!

Moin Moin WOCHENZEITUNG
Am Friedenshügel 2 | 24941 Flensburg
Telefon 0461 588-8 | Fax 0461 588-58
E-Mail: ktv-verlag@moinmoin.de

Seite 3

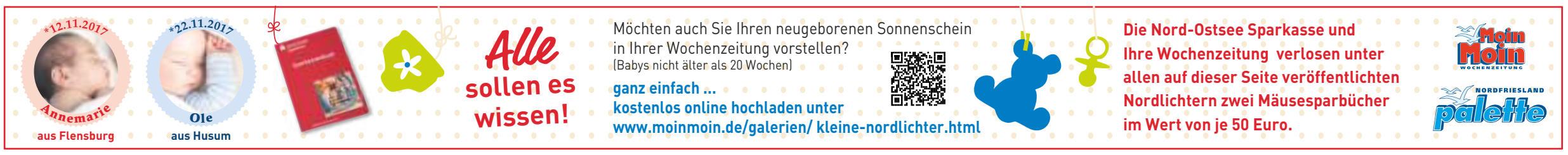

Auf zum Mars

Glücksburg (mm) – Mit „Mars Eintausendeins – Die ersten Menschen auf dem Mars“ kommt eine weitere 360°-Show am Freitag, dem 10. August um 19:30 Uhr ins Planetarium.

Faszination Baum

Glücksburg (mm) – Mit »Das Geheimnis der Bäume« kommt ein lehrreicher und unterhaltsamer Fulldome-Film über die faszinierende Welt der Bäume, das vom Marienkäferchen Dolores und dem Glühwürmchen Mike erzählt, in das Planetarium. Die 360°-Show findet am 18. August um 16 Uhr statt.

Eisbär Lars im Planetarium

Glücksburg (mm) – Warum Eisbären kleine Ohren haben, wieso ihnen immer warm ist, was sie fressen und was das Abschmelzen des Meereises in der Arktis für Folgen für die Bären hat, können Kinder bei der 360°-Vorführung „Lars, der kleine Eisbär“ am 11. August um 16 Uhr im Planetarium Glücksburg erfahren.

„Tabaluga“ im Planetarium

Glücksburg (mm) – Mit „Tabaluga und die Zeichen der Zeit“ kommt ein Fulldome-Erlebnis ins Planetarium, das von Gregor Rottschalk erzählt, animiert nach den Bildern von Helme Heine und mit der unverwechselbaren Musik von Peter Maffay versehen ist. Die 360°-Show findet am Sonnabend, 11. August um 17:30 Uhr statt, empfohlen ab 8 Jahren.

Sommerferien der Caritas

Flensburg (mm) – Beim Caritasverband Flensburg, Hafendamm 31a, ist die Allgemeine Lebens- und Sozialberatung noch bis einschließlich 17. August geschlossen. Die Kleiderkammer ist noch bis zum 15. August geschlossen. Bei der Schuldner- und Insolvenzberatungen finden die offenen Sprechstunden mittwochs von 8:30 Uhr bis 10:30 Uhr statt.

Steuerbehörde hilft

Region Sønderjylland – Schleswig (mm) – Nach der Sommerpause steht seit dem 1. August wieder eine Mitarbeiterin der dänischen Steuerbehörde Skattestyrelsen für Fragen von Grenzpendlern (beschränkt Steuerpflichtigen) im Regionskontor & Infocenter bereit. Die mittlerweile jahrelange Zusammenarbeit wird fortgesetzt, um Arbeitnehmern aus Deutschland unkompliziert und kompetent Hilfe bei Steuerfragen anbieten zu können. Terminvergabe durch das Regionskontor & Infocenter unter Tel: 0045 74670501.

„Radlos“ am Bahnhof

Flensburg (lip) – Fahrradstadt Flensburg? Zumindest am Bahnhof ist davon wenig zu merken. Moderne funktionale Fahrradständer sucht man hier vergebens. Stattdessen gibt es verrostete „Felgenkiller“. Von einer Überdachung ganz zu schweigen. Und wer seinen Blick über den Bahnhofsvorplatz schweifen lässt, erkennt schon am „Wildwuchs“ der abgestellten Räder, dass die vorhandenen Kapazitäten ganz offenbar nicht ausreichen. Diese leidvolle Erfahrung machte auch MoinMoin-Leserin Ilka Blumenstein. Als sie mit ihrem Mann morgens zum Bahnhof radelte, um von dort aus mit dem Zug nach Hamburg zu fahren, war kein Fahrradständer frei. „Schließlich mussten wir unsere Räder notdürftig an einen Laternenpfahl und bei den Leihrädern anschließen, sonst wäre der Zug ohne uns abgefahren“, berichtet die Rentnerin und kann sich nur über die Stadt Flensburg wundern. „Man sieht doch, wie stiefmütterlich das Thema Fahrrad am Bahnhof behandelt wird Für eine Universitätsstadt mit fast 90.000 Einwohnern ist das ein Armutszeugnis. Selbst in Eckernförde oder Husum ist das besser gelöst“, sagt Ilka Blumenstein, die bewusst auf ein Auto verzichtet und alles per Rad erledigt. „Und was ist mit dem Klimapakt? Ich wundere mich, dass keiner mal auf die Idee kommt, die Situation hier zu verbessern. Stattdessen wird die Rathausstraße mit bunten Punkten bemalt“, kritisiert die pensionierte Erzieherin.

Die gelben Schilder zeigen es deutlich: Hier dürfen eigentlich gar keine Fahrräder abgestellt werden.

Wenn die „Felgenkiller“ nicht ausreichen, tut's zur Not auch der Laternenpfahl.

Dass Fahrrad-Problem am Bahnhof ist auch Flensburgs Radverkehrsplanerin Alexandra Schütte ein Dorn im Auge. „Die Frau hat ja völlig Recht. So ist der Bahnhof wirklich kein Aushängeschild für Flensburg“, sagt Schütte. Doch Besserung sei zumindest in Sicht.

Langfristig sei im Sanierungsplan Bahnhofsumfeld auch eine komplette Umgestaltung des Bahnhofsvorplatzes als „Verknüpfungspunkt für unterschiedliche Mobilitätsformen“ wie Bahn, Bus und Rad vorgesehen, inklusive einer überdachten Abstellanlage für Fahrräder.

Besserung in Sicht

Kurzfristig wird im Rahmen des mit 1,2 Millionen Euro geförderten Projektes „Radeln zum Campus“, das seit 2017 läuft, zumindest teilweise Abhilfe geschaffen. „Noch in diesem Jahr werden 60 zusätzliche Fahrradstellplätze vor dem Wohnblock an der Serpentine geschaffen, darunter auch drei für Lastenräder“, berichtet die Radverkehrsplanerin. Zudem sei die Stadt im Gespräch mit der Bahn, ob die ehemaligen Räumlichkeiten der Kleiderkammer als „Fahrradgarage“ genutzt werden könnten. Nicht im Zuständigkeitsbereich der Stadt liegen die „Felgenkiller“ rechts vom Bahnhofseingang. Dieser Teil des Vorplatzes gehört der Deutschen Bahn.

Radverkehrsplanerin Alexandra Schütte.

Das Projekt „Radeln zum Campus“ beinhaltet auch eine Verbesserung der Routen vom Campus zum Bahnhof und zum ZOB. Neben einer besseren Beschilderung gehört zum städtischen Maßnahmenpaket auch die Einrichtung von Flensburgs erster Fahrradstraße in der Viktoriastraße, die ein fahrradfreundliches Pflaster erhalten soll.

Zudem soll die Straße Munketoft bergauf einen Fahrradschutzstreifen erhalten und an der Einmündung Munketoft/Kanzleistraße ein Kreisverkehr eingerichtet werden. Auch in Sachen Fahrradverleih sieht Alexandra Schütte trotz der bereits vorhandenen Station am Bahnhof noch „Luft nach oben“.

Tag der kleinen Forscher 2018

Aus den Händen von Susanne Ludmann (2.v.r.) und Kerstin Jensen (rechts) erhält Kita-Leiterin Kirsten Alsen-Frank (links) die Zertifizierungsurkunde. *Foto: Privat*

Flensburg (mm) – Petra Nicolaisen macht sich in KiTA St. Gertrud ein eigenes Bild. Wie kommen wir von einem Ort zum nächsten? Wie schaffen es Ameisen, sich auf engstem Raum zu bewegen – und das ganz ohne Stau? Wie entsteht aus einem Saatkorn eine Tomate? Was können wir alle gemeinsam bewegen? Diesen und anderen Fragen gehen Kinder in Kitas, Horten und Grundschulen am „Tag der kleinen Forscher“ nach. Die Flensburger Bundestagsabgeordnete Petra Nicolaisen unterstützt die Initiative und hat jetzt die einzige im Norden zertifizierte evangelische KiTa St. Gertrud in der Marienhölzung besucht.

„Kinder sollen die Welt mit offenen Augen selbst entdecken können. Hier in St. Gertrud können sie es. Hier ist jeder Tag ein „Tag der kleinen Forscher“, lobt die Bundestagsabgeordnete, nachdem Leiterin Kirsten Alsen-Falk ihr viele kleine Lernprojekte gezeigt hatte. „Ziel“, so Alsen-Falk, „ist es, die Kinder selbst erfahren zu lassen, dass Mathe und Naturwissenschaften nicht abstrakt und alltagsfern sind, sondern lebendig, spannend und allgegenwärtig. Diese Erkenntnis versuchen wir auch anderen Kindergärten zu vermitteln.“

„Die Stiftung „Haus der kleinen Forscher“ betreibt in Schleswig-Holstein ein stiftungseigenes Netzwerk und kooperiert in Flensburg und Schleswig-Flensburg mit dem lokalen Netzwerkpartner ´IfT Institut für Talententwicklung`“, so die Abgeordnete weiter. „Dieses Netzwerk wollen wir von Berlin aus fördern. Um noch mehr Einrichtungen mit dem Fortbildungsangebot in der Region zu erreichen, wird das Netzwerk deshalb von August 2018 bis Ende 2019 mit Sondermitteln des Bundes gefördert. Ziel ist es, auch über diesen Zeitraum hinaus ein kontinuierliches und umfangreiches Fortbildungsangebot zu etablieren, von dem möglichst viele Fachkräfte und Kinder in der Region profitieren können.“

Einladung zum Tanzen
Am Sonntag, den 12. August 2018
um 14:30 Uhr in Dannewerk,
im Historischen Gasthof Rothenkrug
Wer Lust hat zum Tanzen ist herzlich eingeladen.
Info 04621-34260 (Rothenkrug)

ALTE SCHULE WANDERUP PARTYSERVICE
Wir liefern Ihnen unseren täglichen Mittagstisch auch in Ihre Firma (ab 10 Personen)
Fam. Michelsen, Tel. 04606-96312
www.alteschulewanderup.de

Landschaftspark Sol-Lie: Generationsübergreifendes Wohnen in zentraler Stadtlage
Flensburg: Neubau-Eigentumswohnungen nahe der Förde

Tag der offenen Tür
12.08.2018 und 26.08.2018 von 12.00 Uhr bis 14.30 Uhr
Drosselweg 9-15

Barrierearme Wohnungen
Zimmer: 2 und 3, Wohnfl. von 59 bis 98 m²,
zentrale Stadtlage, Fertigstellung: ab 2019
Kaufpreis: ab € 173.432,-

Rund um eine Fläche mit viel Grün und einem Bachlauf wird diese moderne Wohnanlage errichtet.
Die Nähe zur Förde und zur Flensburger Innenstadt bietet einen hohen Erholungs- und Freizeitwert sowie beste Infrastruktur und Verkehrsanbindung. Die hochqualitative Innenaustattung mit großzügigen Raumhöhen (ca. 2,75 m), großen Fensterflächen und Fußbodenheizung garantieren Helligkeit und Behaglichkeit. Die Sonne genießt man auf dem Balkon oder der Terrasse. Alle Etagen eines Hauses (inkl. TG) sind mit einem rollstuhlgerechten Personenaufzug schwellenfrei miteinander verbunden.
B: 27 kWh(m²a), Fernw., A, Bj. 2019

Mehr Informationen erhalten Sie unter:
Sparkassen Immobiliengesellschaft Holstein
Thorsten Drews, Telefon: 04521 85-75716 · E-Mail: drews@sig-holstein.de
www.wohnen-am-landschaftspark.de
SIG Holstein

Amt Schafflund

Stilkiste
MODE · ACCESSOIRES · GESCHENKIDEEN
Reduzierte Sommeroutfits
Montag – Samstag 9.00–12.30 Uhr
Mo. + Di. + Do. + Fr. 14.00–18.00 Uhr
Mi. + Sa. nachmittags geschlossen
SCHAFFLUND · Meyner Str. 24
Neben der Post. Mit Parkplatz.
Inhaberin: Britta Schirrmann

Angebot Damen
Haare schneiden (trocken) nur € 15,99
Bitte Termin vereinbaren
Seit 01. August 2018:
Damenfriseur Alibaba
Hauptstraße 26 · 24980 Schafflund · ☎ 04639-7818060

Tore von LASKOWSKI SCHAFFLUND
Industrie- und Garagentore GmbH
Industrietore • Garagentore • Antriebe • Service • Montage • Wartung
www.Tore-Laskowski.de · E-Mail: Laskowski-Tore@web.de
Nylannweg 2a · 24980 Schafflund
☎ 04639/9697 · Fax 9698 · Mobil 0171/8261852

EDEKA MARKT
Inhaber M. Teske
DER FRISCHEMARKT
Hauptstraße 96 · 24980 Schafflund
Telefon 04639-271 oder 04639-462

Utspann
Ein Ort für Dich, Mich, Uns
Vorankündigung: Samstag, 11. August
Großes Grillen
ab 18.30 Uhr mit Live-Musik
Heike und Franz Norbert Weinreich
Hauptstr. 47 24980 Schafflund · Tel. 04639/95050 · www.utspann-schafflund.de

Der Jugendclub Schafflund schminkt die Kleinsten. Foto: Kirschner

Familientag der Vereine

Schafflund (jk) – Fußgänger-Rallye, Spiele ohne Grenzen und Live-Musik – am 2. September von 10 bis 16.30 Uhr findet auf der Schafflunder Festwiese ein Familientag der Vereine statt. Damit soll den lokalen Klubs eine Plattform gegeben werden, sich den Besuchern zu präsentieren. Eingeladen sind nicht nur die Mitbürger aus der Gemeinde, sondern auch die Einwohner aus dem gesamten Amt Schafflund. „Gerade vielen Neubürgerinnen und Neubürgern ist oft nicht bekannt, dass wir in Schafflund über ein reges Vereinsleben mit einem breiten Angebot verfügen“, erklärt Bürgermeisterin Constanze Best-Jensen. „Aber auch für den ein oder anderen Alteingesessenen dürfte es interessant sein, mehr über die Vereinsarbeit vor Ort zu erfahren.“

Die Veranstaltung startet mit einem Gottesdienst. Dann wird eine Fußgänger-Rallye mit fünf Spielstationen, der neuaufgelegte „Herzstück-Cup“ für Spannung sorgen. Die PassBras-Band hat ihr Kommen zugesagt. Die Kleiderstube „Schickeria“ organisiert eine Modenschau. Grillwurst und Waffeln duften, ehe zum „Spiel ohne Grenzen“ aufgerufen wird. „Wir starten in diesem Jahr mit einer eintägigen Veranstaltung und einem bunten generationsübergreifenden Programm“, gewährt Constanze Best-Jensen Einblick in das Konzept. „Für die Zukunft kann ich mehr durchaus vorstellen, dass die Veranstaltung weiter ausgebaut wird.“

Jetzt auch für Frauen: Alibaba

Schafflund (si) – Am 1. August eröffnete Ali Al Delimi, besser bekannt als Herrenfriseur Alibaba, in Schafflund einen zusätzlichen Damensalon. Damit gibt es nunmehr vier Geschäfte unter seinem Namen und alle haben die gleiche Adresse – zumindest fast: Der Schafflunder Herrensalon befindet sich in der Hauptstraße 52, der Damensalon in der Hauptstraße 26, das Geschäft in Leck trägt die Adresse Hauptstraße 5 und das in Süderlügum Hauptstraße 9.

Wobei die Bezeichnung Damensalon nicht ganz so streng genommen werden soll: „Natürlich sind auch Männer und Kinder bei mir herzlich willkommen“, sagt Svenja, die sich am neuen Standort im Moment noch alleine um alle Kunden kümmert. „Ich würde mich freuen, bald eine kompetente Kollegin an meiner Seite zu haben“, bittet die sympathische Friseurin alle interessierten Kollegen, sich beim Chef zu melden.

Wer bei ihr unter Telefon 04639 7818060 einen Termin vereinbart, kann nicht nur zum Waschen, Schneiden, Föhnen und Legen kommen, sondern auch zum Färben, Tönen oder für Strähnchen. „Besonders viel Spaß machen mir Braut- und Hochsteckfrisuren“, verrät sie und schminkt die Kundinnen bei Bedarf auch nach ihren individuellen Wünschen. Ob Dauerwelle, Augenbrauen oder Wimpern … im Damensalon Alibaba darf frau sich in den besten Händen fühlen, zumal die Friseurin Wert auf Fortbildung legt: „Demnächst werde ich in der Haarentfernung mit Wachs und Faden geschult“, freut sie sich darauf, ihren Kunden künftig auch bei solchen Problemen fachkundig helfen zu können.

Alibaba-Chef Ali Al Delemi (l.) und sein Neffe Omar (r.) mit Svenja, die seit dem 1. August im Damensalon zu finden ist. Foto: Schlüter

Tanzkreis: Discofox und Jive

Schafflund (mm) – Morgen, Donnerstag, der 8. August, findet von 19:30 bis 21 Uhr im Bürgerhaus, Meyner Straße 2 der Tanzkreis „Discofox und Jive“ auf fortgeschrittenem Niveau statt.

Schickeria Schafflund

Schafflund (mm) – Am Freitag, dem 10. August hat die Speisekammer in der Schickeria von 9:30 bis 10 Uhr geöffnet. Im Sinne der bundesweit etablierten Tafeln sind hier Lebensmittel aller Art mit teils kurzer Haltbarkeit, aber auch mal Waschmittel und anderes für den täglichen Bedarf für einen kleinen Obolus erhältlich (gegen Vorlage des Renten- oder Leistungsbescheids).

Kraulen für Erwachsene

Schafflund (mm) – Am 13. August beginnt um 19 Uhr der Anfängerkurs „Kraulen“ für Erwachsene im Schwimmbad Waldeck statt. Info: Telefon 04639 6929.

Noch Plätze frei für Ferienspaß

Schafflund (mm) – Für folgende Aktionen des Jugendclubs Schafflund sind noch Plätze frei: Familientour auf der Treene am 11. August, Muscheln und Perlmutt am 13. August, Sportnacht vom 17.-18. August sowie Angeln an der Mergelkuhle am 18. August. Infos erhält man unter E-Mail jugendclub-schafflund@gmx.de oder per Handy 01729484411 (auch WhatsApp). Das Programm ist auch auf www.jugendclub-schafflund.de, einzusehen.

Moin Moin
Ihr Ansprechpartner für Geschäftsanzeigen
Sven Michelsen
Tel. 0461 588202
Fax 0461 5889202
michelsen@moinmoin.de

Endlich wieder Tore gegen den Nachwuchs von Hannover 96?

Flensburg (lip/mm) – Nach dem lockeren 4:0 (1:0)-Sieg gegen Aufsteiger USI Lupo Martini erwartet Fußball-Regionalligist SC Weiche Flensburg 08 im zweiten Heimspiel der Saison eine größere Herausforderung: Am Sonnabend, 11. August, um 13.30 Uhr gastiert der Nachwuchs des Bundesligisten Hannover 96. im Manfred-Werner-Stadion an der Bredstedter Straße. Die beiden Duelle in der vergangenen Saison – sowohl das Hinspiel in der niedersächsischen Landeshauptstadt als auch das Rückspiel im vergangenen November in Flensburg – waren ohne Treffer geblieben.

Das letzte Tor in diesem Vergleich datiert vom 12. März 2017, als Fabian Arndt spät das „Goldene Tor“ für Weiche erzielte (81.), nachdem man sich im Hinspiel 1:1 getrennt hatte. Vielleicht zeigt sich ja Weiches Neuzugang Gökay Isitan ähnlich treffsicher wie zuletzt im Heimspiel gegen U.L.M. Wolfsburg, als er einen Doppelpack schnürte?

Die Hannoveraner gelten allerdings nicht zu Unrecht als kompakt agierende Mannschaft, in der sich technisch und taktisch bestens ausgebildete Talente tummeln. Als neuer Torjäger ist Hendrik Weydandt aus Egestorf gekommen.

Karten für das Spiel gegen Hannover 96 II gibt es bei der MoinMoin.

Alle gratulierten Kapitän Christian Jürgensen (Nr. 4) zu seinem Treffer zum 4:0 gegen Lupo Martini Wolfsburg. Foto: Philippsen

Rohlff sprintet zu DM-Silber

Flensburg (mm) – Mit persönlichen Rekorden, vier Finalteilnehmern und einer Medaille vermeldet die Leichtathletikjugend der LG Flensburg ein Rekordergebnis bei Deutschen Jugendmeisterschaften.

Vollkommen fassungslos nahm Sprinterin Annike Rohlff (18, LK Weiche) die Silbermedaille im Rostocker Leichtathletikstadion a entgegen. Zuvor war sie zunächst bei starkem Gegenwind unter großem Jubel in das Finale über 200 Meter eingezogen, nach einem 15. Platz laut Meldeprotokoll war das etwas unerwartet. Im Finale zündete die Studentin ein wahres Feuerwerk ab, überholte kurz vor der Ziellinie vier Konkurentinnen in einem engen Lauf und gewann in persönlicher Bestzeit von 24,40s Silber. Noch am Tag zuvor blieb ihr der Sprung ins Finale – hier über 100m – verwehrt. Ein minimaler Fehler am Start verhinderte diese Traumerfüllung knapp.

Überglücklich: Annike Rohlff mit Trainer Jan Dreier. Fotos Anton Temme.

In 12,45s wurde Rohlff Zwölfte. Neben den beiden äußerst erfolgreichen Einzelrennen, ging Rohlff mit der 4x100m-Staffel an den Start. Den Traum vom Finale erfüllten sich Juliana Ogbeche-Joao (15), Annike Rohlff, Paula de Boer (18) und Stella Holpert (17, alle LK Weiche) in persönlicher Bestzeit von 48,28s knapp als 14. Im B-Finale stürmte das Quartett erneut mit persönlicher Steigerung (48,13s) auf Rang 13. Besonders stark zeigte sich Juliana Ogbeche-Joao, die sich als U16-Athletin erfolgreich der U20- Konkurrenz stellte und bei ihren ersten Deutschen Meisterschaften beeindruckende Rennen ablieferte.

Paula de Boer und Stella Holpert präsentierten sich zudem in ihren Spezialdiszplinen in Einzelstarts. De Boer erreichte einen 12. Platz mit 11,87m im Kugelstoßen. Im zweiten Versuch gelang ihr der beste Stoß. Zudem holte sie einen 18. Platz mit dem Diskus (37,14m). Holpert rannte über 100m Hürden im Vorlauf in 15,40s auf Rang 28.

In letzter Minute löste Fynn-Niklas Leibel (17, LK Weiche) das Ticket für seine ersten Deutschen Meisterschaften. . Mit optimaler Kurvengestaltung sprintete Leibel über 200m zur persönlichen Bestzeit von 22,87s. Mit dieser Zeit katapultierte er sich auf Rang vier in seinem Rennen und hoch auf Rang 33 in der Gesamtwertung.

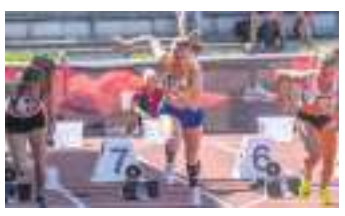

Yoga für Senioren

Flensburg (mm) – Freitags um 11:15 Uhr finden im Haus der Familie des ADS-Grenzfriedensbund e.V. sehr gesunde und effektive Yoga-Kurse für die älteren Semester in der Wrangelstraße 18 statt. Anmeldungen und nähere Informationen im Haus der Familie unter Tel. 0461 503260.

Schießturnier

Flensburg (mm) – Das 46. Flensburger Vorderladerschießen lädt ein: Am 18. und 19. August wird am Kluesrieser Weg 50 um die Wette geschossen. Beginn: Sonnabend, 18. August um 17 Uhr mit einem Damenwettkampf, danach Grillen, am Sonntag darauf u.a. Revolver-Duell, Axtwurf und Prämierung der Outfits. Auskunft und Anmeldung bei Birte Staczak, Tel.: 01721611679 oder E-Mail an b-staczak@gmx.de

50%

NUR BIS ZUM 14.08.2018

AUF ALLE JACKEN!

GROSSE STRASSE 24 - FLENSBURG

FIRST B

meine Jacke

WEITERE ANGEBOTE FINDEN SIE ONLINE AUF WWW.FIRSTB.DE

Praxis für Physiotherapie
HANDEWITT
www.physio-handewitt.de

Guardian Security Solutions
Toosbüystraße 21 · 24939 Flensburg
Tel. +49 160 903 988 75
fabian.neumann@guardian-gruppe.de
www.gss-flensburg.de
GUARDIAN SECURITY SOLUTIONS
IHR SICHERHEITSDIENST FÜR SOZIALE EINRICHTUNGEN

HAARDESIGN HANDEWITT
Partner von: PAUL MITCHELL Hairdreams
Inh. Silke Korf | Tel. 04608-6144
Hauptstraße 17 | 24983 Handewitt

STEAKHOUSE & BISTRO
SPEZIALITÄTEN VOM LAVAGRILL
STEAK'N MORE
Scandinavian Park 2 · D 24983 Handewitt
Tel. 04608 - 972277
Öffnungszeiten:
Mo.-So. 7.00 - 22.00 h
www.steak-n-more.de
www.facebook.com/steak.n.more
Inhaber: Frank Höck

BAUGESCHÄFT
ADOLF MEYER
Inh. Thorsten Meyer
Telefon 04608 - 96123 · Mobil 0171 - 3400166
Gewerbepark 18 · 24983 Handewitt
www.meyerbau-handewitt.de

AUTOHAUS ELSEN
Ihr PKW ist bei uns in guten Händen
• WARTUNG • SERVICE • INSPEKTIONEN
... für PKW • Wohnmobile • Transporter aller Marken
Noch Fragen? Ruf uns an! Schreib uns! Komm vorbei!
Ein Anruf genügt! +49 (0) 4608. 1022
info@autohaus-elsen.de
Pappelallee 7 | 24983 Handewitt
www.autohaus-elsen.de

L'Amico Hot & Yummy
Lilienthal Str. 25 b | 24937 Flensburg
Tel. 0461/94033200

12. Handewitter Sommerlauf

Sonntag, 2. Sept. ab 7:45 Uhr

Handewitt (jk) – Jackett und Jeans – so sah man Thomas Rasmussen seit 2014 beim Handewitter Sommerlauf. Als Repräsentant der Gemeinde beteiligte sich der Bürgermeister an der Siegerehrung und übereichte eifrig Medaillen. Vorher säumte er im Freizeit-Look die Strecke und verfolgte als normaler Zuschauer das Sportereignis. Zuletzt „juckte" es immer stärker: Am Sonntag, 2. September, will der Verwaltungschef erstmals selbst an den Start gehen. „Meine Teilnahme betrachte ich als kleine Herausforderung", sagt er. „Denn ich bin kein großer Läufer." Seine Präferenzen liegen anders. In der letzten Zeit schwang sich Thomas Rasmussen häufiger auf das Rennrad oder auf das Mountain-Bike. Im Winter pflegte er eine Mitgliedschaft im Fitness-Club – soweit es der dienstliche Terminplan zuließ. Als passiver Beobachter schätzt er den Ballsport, freut sich über die Meisterschaft der SG Flensburg-Handewitt und verfolgt das Fußballgeschehen.

Doch das Flair des Handewitter Sommerlaufs hat es dem Bürgermeister angetan. „Dieses Volkssportfest passt zu einer sportlichen Gemeinde wie Handewitt", findet er. „Es beeindruckt mich, wie die Akteure um Kai und Tanja Hensen immer wieder mit diesem Event die Allgemeinheit ansprechen." Die Mischung aus Sport und geselligem Zusammensein bietet einen besonderen Reiz, den man auch mal aus aktiver Sicht erleben muss.

Auf welche Strecke wird es gehen? Da zeigt sich Thomas Rasmussen noch unentschlossen. „Das Charmante am Sommerlauf ist ja seine große Angebotsauswahl", sagt er. „Mit nur 2,5 Kilometern werde ich mich nicht begnügen. Aber ob es fünf, zehn oder sieben Kilometer, dann im Rahmen einer Staffel, werden, halte ich mir noch offen."

Die Helfer: Die Fahrradbegleiter

Morgens um 8 Uhr, eine glatte Stunde vor dem ersten Start des Handewitter Sommerlaufs, trifft sich eine achtköpfige Gruppe an ihrem Pavillon. Dort sind die Fahrradbegleiter danach aber höchstens mal für eine Getränkepause oder – wie vor zwei Jahren im großen Regen – zum Wechseln der durchnässten Wäsche. Denn die vier Frauen und vier Männer sind immer auf Achse, begleiten bei den diversen Läufen den „erste Mann" und die „erste Frau" – und ganz am Ende markieren sie das „Streckende".

Noch vor dem ersten Startschuss drehen die Fahrradbegleiter gemeinsam eine Runde auf dem sieben Kilometer langen Halbmarathon-Parcours, der auch alle Teile der 2,5-Kilometer-Kurzschleife der anderen Konkurrenzen beinhaltet. „So machen wir uns noch einmal mit den Begebenheiten vertraut und kontrollieren zugleich, ob auf der Strecke alles okay ist", erzählt Teamleiter Rolf Lembcke.

Seit 2015 sind er und seine Mitstreiter dabei. Zuvor war er selbst öfter mitgelaufen, stieg dann vermehrt auf das Rad. Zusammen mit Sommerlauf-Organisator Kai Hensen meisterte er eine Ostseeman-Staffel. Dieser fragte Rolf Lembcke eines Tages, ob er die Fahrradbegleitung beim Sommerlauf übernehmen könne. Der Angesprochene zögerte nicht lang, diesen Freundschaftsdienst zu übernehmen, zumal er die Triathlon-Gruppe des TSV Lindewitt zur Hand hatte.

Der Spannungsbogen der zahlreichen Läufe stellen an die Fahrradbegleiter ganz unterschiedliche Anforderungen. Beim Hauptlauf rennt die Spitze 13 bis 14 Stundenkilometer. Für die radelnde Eskorte ist das kein schweres Tempo. Dafür wird Durchsetzungsvermögen verlangt. Rolf Lembcke betätigt an der Seite des Spitzenreiters oft seine Pfeife, um die überrundeten Läufer zu warnen. „Manchmal fühle ich mich wie ein Bulldozer, der sich durch das Feld wühlt", erzählt er. „Die größte Schwierigkeit stellen die Läufer dar, die einen Walkmen auf den Ohren haben und mich gar nicht hören."

Die langsamsten Teilnehmer sind hingegen so langsam, dass ein Fahrradbegleiter sein Vehikel auch mal schiebt. Tamara Paulsen kam sogar mal in das unverhoffte Vergnügen, selbst mitzulaufen. Eine Staffelläuferin musste beim Halbmarathon zwei Kilometer vor dem Ziel mit hochrotem Kopf passen. Spontan übergab Tamara Paulsen ihr den Helm, half der erschöpften Sportlerin auf das Rad und lief die Restdistanz selbst – damit die Staffel doch noch zu den „Finishern" gehörte.

Zum zwölften Mal als Team

Bei der elften Teilnahme blieben „Die Schönen und das Biest" eine Minute unter der Schallmauer von zwei Stunden und landeten damit bei den Halbmarathon-Staffeln im soliden Mittelfeld. Nun wollen Steffi Weitenhagen und Ralph Sörensen das Dutzend vollmachen. Sie drehen derzeit privat ihre Runden durch die Umgebung, beteiligen sich an den Trainingsabenden und legten auch im Urlaub in Kroatien keine Pause ein.

2007 hingen in der Gemeinde erstmals die Plakate, die den Handewitter Sommerlauf ankündigten. „Da machen wir mit", war Steffi Weitenhagen schnell klar. „Ich jogge ja sowieso häufiger, und Ralph als Fußballer macht auch mit." Sie überredete noch einen Arbeitskollegen, er seinen Bruder Kai. So konnten sie in der früheren Team-Wertung des Jedermann-Laufs (fünf Kilometer) als vierköpfiges Team „Die Schönen und das Biest" gemeinsam an den Start gehen.

2014 wurde der Halbmarathon auf einen Sieben-Kilometer-Rundkurs verlegt und gleichzeitig ein Staffel-Wettbewerb ausgelobt. Das Paar aus Hüllerup blieb dran, die alten Mitstreiter zogen sich allerdings zurück. Stattdessen komplettieren nun Freunde aus dem „Handewitter Lauftreff" die dreiköpfige Staffel. Das letzte Mal beteiligte sich Claus Asmussen, jetzt ist Andree Petersen an der Reihe. Die gemeinsame sportliche Aktivität steht im Vordergrund, die wechselnde Kulisse der Route hat ihre Reize. „Im Ortskern peitschen uns die Leute nach vorne, außerhalb kann es auch mal einsam werden", erzählt Steffi Weitenhagen.

Für sie ist das Laufen längst zu einer Passion geworden. In Hamburg, Stockholm und Glücksburg meisterte sie sogar den Marathon. Mit ihrem Ralph ist sie längst fester Bestandteil des „Handewitter Lauftreffs". Damit sind die beiden auch in die Organisation eingebunden. Bei der Startnummern-Ausgabe sowie beim Auf- und Abbau sind sie dabei. Zum Staffel-Lauf ziehen sie ihre markanten rosa Shirts über. Auf den Rückseiten kann man dann auch nachlesen, wer denn nun das „Biest" ist.

Zippel`s Nord-Cup

Der Handewitter Sommerlauf zählt längst zu den etablierten Laufveranstaltungen in der Grenzregion. Deshalb gehört sein Hauptlauf über zehn Kilometer wie der Stadtwerke-Lauf Niebüll, der Schleswiger VR Bank Stadtlauf, der Söruper Südenseelauf, der Geltinger Birklauf und der Grænseløbet in Kruså zum „Zippel`s Nord-Cup". Nach drei von sechs Wettbewerben führen Telse Ulrich und Ron Schwennsen (TSV Oeversee). In der Masterklasse (ab 40 Jahren) haben Daniela Prüß (Borener SV) und Volker Friedrichsen (SV Enge-Sande) die Nase vorn.

Das Praktische am „Zippel´s Nord-Cup": Eine Anmeldung ist nicht erforderlich. Die Punkte werden bei der Teilnahme am jeweiligen Hauptlauf automatisch vergeben. Es kommen die jeweils ersten 20 Läufer und Läuferinnen der Haupt- und Masterklasse in die Wertung. Für die Sieger gibt es 20 Zähler, für Rang 20 noch einen. Gewertet werden die besten vier Resultate, zusätzliche Teilnahmen erbringen Streichergebnisse.

Auch eine Teamwertung wird durchgeführt. Dabei setzt sich ein Team aus den fünf schnellsten Läufern oder Läuferinnen eines Vereins, eines Betriebes oder einer sonstigen Gruppe – egal welcher Altersklasse – zusammen. Derzeit steht der TSV Lindewitt an der Spitze. Übrigens: Die Siegerehrung findet am Samstag, 10. November, um 16 Uhr bei „Zippel's Läuferwelt" in der Flensburger Marienallee 8 statt.

• BAUMARBEITEN
• GARTEN- UND LANDSCHAFTSBAU
• LOHN- UND KOMMUNALARBEITEN
Fischer
Fischer Baumpflege, Garten- und Landschaftsbau
Alter Kirchenweg 79A, Handewitt
+49 04608/973334
info@fischer-baumpflege.de
www.fischer-baumpflege.de

Wir wünschen allen Läufern viel Spaß und Erfolg!
Besucht uns am MoinMoin Messestand!
MoinMoin
Gitta Johannsen
Telefon 0461 588-130
Fax 0461 588-9209
johannsen@moinmoin.de
Olaf Hinrichsen
Telefon 0461 588-208
Fax 0461 588-9208
hinrichsen@moinmoin.de

Lauf dich fit in Handewitt!
Um die Fitness deiner Finanzen kümmern wir uns!
Raiffeisenbank eG Handewitt

SKANDIC
SKANDIC & NORDIC REISEMOBILE GmbH
HYMER Dethleffs carado PÖSSL
Skandinavien-Bogen 4 · 24983 Handewitt
✆ 04608 - 97 29 90
www.skandic-camping.de

RawSnacks RAW
PALEO- UND PROTEIN RIEGEL
WWW.RAWSNACKS.DE

FRESH INN
healthy food × juice × smoothies × coffee
Holmpassage, Holm 39, 24937 Flensburg

Baumarkt • Gartencenter
KELO
...alles für Bau, Hobby und Garten

DeepBlue Watersports & More
Neoprenanzüge • Neoprenschuhe
Shorty's • Beachanzüge • Schwimmbrillen
Schwimm-Neoprenanzüge
Schnorchelsets • SuP´s u.v.m.
FL · Schleswiger Str. 60
Öffnungszeiten: Mo - Fr 11.30 - 18.00 Uhr Sa 10.00 - 16.00 Uhr

Powered by DeepBlue Watersports
Tel. 0461-90499796
SUP-YOGA
FRANZISKA WEIDMANN
45 Min. 19,- €
• Kurse mehrmals täglich
• Anmeldung auch an der SUP Station
Infos & Anmeldung: 0173-3904865
SUP Station Sandwig in Glücksburg am Fähranleger

Jetzt Neu: Terrassendächer und Garagentore!
PLISSEES -34%
ROLLO -30%
JALOUSIEN -34%
-20% ROLLLÄDEN
-10% MARKISEN
-10% INSEKTENSCHUTZ
Kostenlose Beratung und Aufmaße in ganz Schleswig-Holstein und Hamburg
TKSB Sonnen- und Blendschutzsysteme e.K.
Birkweg 2 | 24999 Wees
04631 / 44 23 800 TKSB

Fahrschule Simonsen
wünscht allen Läufern viel Erfolg und einen tollen Tag!
Bahnhofstraße 21 • 24937 Flensburg • 0461/ 17 2 19
Bald wieder mit
Ferien Intensivkurs
vom 08.10. - 18.10.18
Jetzt anmelden - keine Extrakosten!
► Ganztags-Fahrschule
► 2 x die Woche Unterricht für die Fahrerlaubnisklasse B (auch samstags)
► Erste Hilfe Kurse, Sehtest und Passbilder vor Ort
► Aufbauseminare für Fahranfänger (ASF)
► Handicap-Ausbildung
► Ausbildungsfahrschule für Fahrlehreranwärter/innen und Kaufleute für Büromanagement
► Außenstellen in Handewitt, Husby, Sörup und Langballig

Flensburgs ältestes inhabergeführtes Reisebüro!
Seit über 25 Jahren am Nordermarkt.
Denn wir wissen wo die nächste Reise hingeht!
Thomas Cook Reisebüro
by Wan Ling Got
www.cooken.de
Nordermarkt 4 (ggü Cafe Kritz) • Flbg
Service Telefon: 046 1 - 178 41
urlaub@cooken.de

Naturheilpraxis Maren Stammer
Wiesharder Markt 13b
24983 Handewitt
04608/ 1513
info@maren-stammer.com
www.maren-stammer.com
Klassische Homöopathie
bei akuten wie chronischen Erkrankungen
Hypnosetherapie Raucherentwöhnung, Gewichtsprobleme lösen, Ängste auflösen wie z.B. Flugangst, Prüfungsängste, Spinnenphobie, Panikattacken, Schlafprobleme, Migräne u.v.m.
Craniosacraltherapie Rückenschmerzen, Tinnitus, Kiefergelenks-probleme, Migräne, Erschöpfungszustände, emotionale Probleme
Akupunktur und Fußreflexzonenmassage

VIEL SPASS UND ERFOLG!
ad-on@you digitale werbeagentur
DIGITAL WERBEN
www.ad-on4you.de
+49 (0) 461 18 28 8000
DIGITALE WERBUNG IN FLENSBURGER BESTLAGE
Ballastkai 1 • 24937 Flensburg • +49(0) 461 18 28 8000
www.AD-ON4YOU.de

DAS NAGELZENTRUM
The Beautiful Way of Naildesign
Jörg-Andreas Gasser
Alles rund ums Thema Naildesign/Nagelmodellage
Flensburger Straße 17 A · 24983 Handewitt/Ellund · Tel: 04608/972654
E-Mail: info@dasnagelzentrum.de · Web: www.dasnagelzentrum.de
Öffnungszeiten Ladenlokal: Montags bis Freitags von 9:00 – 15:00 Uhr

TANZSCHULE in Handewitt
SPASS BEIM TANZEN
Line of Dancing
Die neuen Kurse starten Ende August.
Gesellschaftstanz/Discofox/Linedance
Termine auf Anfrage.
IHRE
Alter Kirchenweg 87
LOD.steffi@gmx.de Telefon 0171-701 38 08

Gesund leben

Naturheilkunde & Physiotherapie

Flensburg – Fit und vital: Die erfahrene Heilpraktikerin und Physiotherapeutin Verena Eske-Schöppner bietet jetzt wieder Präventionskurse, Workshops und Vorträge an, u.a. zur Faszientherapie mit Rücken/Faszientraining und zum movedo®-Rückentraining. Gern besucht sie auch Betriebe:„In der individuellen Therapie kombiniere ich die verschiedenen Bereiche, im Betriebssport vermittle ich am liebsten die Grundlagen gesunder, entlastender Bewegungsabläufe“, erklärt die lizensierte und staatlich geprüfte Therapeutin. Die Naturheilpraxis Hochfeld bietet ein breites, gut fundiertes Spektrum naturheilkundlicher und physiotherapeutischer Möglichkeiten, gerade zu chronischen Beschwerden. Neu sind auch die Vitalstoffanalysen.
Mehr Infos und Termine auf www.naturheilpraxis-in-hochfeld oder unter 0461 67424520.

Text/Foto: Bohlen

HPV-Impfung auch für Jungen

Flensburg (mm) – Eine Impfung gegen Humane Papillomviren (HPV) schützt nachweislich vor Gebärmutterhalskrebs. Aber HP-Viren sind keine reine Frauensache. Auch viele Jungen und Männer sind damit infiziert und können den Erreger nicht nur übertragen, sondern an einem HPV-bedingten Tumor erkranken. Daher wurde die Impfempfehlung der Ständigen Impfkommission (STIKO), die bisher ausschließlich für Mädchen galt, jetzt auch auf Jungen ausgeweitet. „Diese Empfehlung haben wir zum Anlass genommen, die HPV-Impfung ab sofort für Jungen im Alter von neun bis 14 Jahren zu bezahlen“, sagt AOK-Serviceregionsleiter Wilfried Paulsen.
Die Übertragung von HPV erfolgt am häufigsten durch sexuelle Kontakte. Dadurch kann es zu Zellveränderungen kommen. Humane Papillomviren sind häufig Auslöser von Gebärmutterhalskrebs. Jungen können zwar keinen Gebärmutterhalskrebs bekommen, sind aber Überträger des Virus. Krebsformen im Mund- und Rachenraum und am Darmausgang sowie Genitalwarzen können ebenfalls durch den HP-Virus verursacht werden. Von diesen Erkrankungen sind Jungen genauso betroffen. Mit einer Impfung von Jungen erhofft sich die Ständige Impfkommission einerseits, Krebserkrankungen bei Jungen vorzubeugen. Andererseits soll die Impfung langfristig auch die Zahl der infizierten Frauen verringern. „Werden nun auch Jungen als Überträger des Virus gegen HPV geimpft, wird es weniger Ansteckungen und Erkrankungen geben“, so Paulsen.
In der Regel werden Jungen wie Mädchen zweimal in einem Abstand von sechs Monaten mit einer Spritze geimpft. Die Impfung sollte vor dem ersten Sexualkontakt erfolgen. Die AOK erstattet ihren Versicherten die Kosten bei Vorlage der Belege für den Impfstoff und das Arzthonorar. Für Mädchen und junge Frauen im Alter von neun bis 17 Jahren zahlen die Krankenkassen die HPV-Impfung bereits seit einigen Jahren. Als besondere Mehrleistung übernimmt die AOK NORDWEST die Kosten auch für junge Frauen ab einem Alter von 18 Jahren.

Aus der Geschäftswelt

Ausbildungsstart für zehn Queisser-Azubis

Flensburg (mm) – Am Mittwoch, den 1. August begann für zehn junge Menschen ein neuer Lebensabschnitt mit spannenden Eindrücken und interessanten beruflichen Perspektiven: Sie starten ihre Ausbildungen bei Queisser Pharma, dem in Flensburg ansässigen Doppelherz-Hersteller. Die neuen Azubis wurden an ihrem ersten Arbeitstag von Jasmin Bruhn und Thies Fehse, beide im Personalbereich bei Queisser tätig, begrüßt. „Wir freuen uns sehr auf die neuen Auszubildenden. Vier junge Frauen und sechs junge Männer beginnen heute ihre Ausbildung bei Queisser“, so Jasmin Bruhn. Ihr Kollege Thies Fehse ergänzt: „Wir gestalten den neuen Azubis den Start ins Berufsleben sehr angenehm, ich bin mir sicher, dass sie sich sehr schnell bei uns wohlfühlen werden.“ Hierzu gehört auch der heutige gemeinsame Willkommenstag, wo den neuen Auszubildenden Grundsätzliches zur Firma erklärt wird und sie sich kennenlernen können. Hier lernen „die Neuen“ auch ihre Paten – selbst ehemalige Queisser Azubis – kennen, die sie in den ersten Monaten ihrer Ausbildung als Ansprechpartner begleiten werden. Gemeinsam wird bei einem Rundgang durch alle Abteilungen das Unternehmen erkundet. Dabei werden schon erste Tipps für den praktischen Arbeitsalltag gegeben, bevor es anschließend in die jeweiligen Einsatzabteilungen geht. „Die ersten Tage sind für alle Beteiligten natürlich besonders aufregend. Aus Erfahrung wissen wir jedoch, dass sich die neuen Azubis bei uns sehr schnell einleben. Kein Wunder – sie werden ja auch von allen Queisser-Kolleginnen und -Kollegen mit offenen Armen empfangen“, so Holger Klattenhoff, Personalleiter des Flensburger Unternehmens. In den ersten Wochen erhalten die neuen Azubis diverse hausinterne Schulungen, daneben stehen zwei speziell auf sie zugeschnittene Seminare auf dem Queisser-Einarbeitungsprogramm: „Knigge für Auszubildende“ und „Kompetenzen und Schlüsselqualifikationen für Auszubildende“. Vier der neuen Auszubildenden werden im Queisser-Logistikbereich ausgebildet. Je zwei neue Industriekaufleute und Bachelor-Studierende der BWL starten ebenfalls ihre Ausbildung. Daneben beginnt jeweils eine Ausbildung zur Chemielaborantin und zum Wirtschaftsinformatiker. Eine Besonderheit in diesem Jahr ist eine Ausbildung in Teilzeit für eine junge, alleinerziehende Mutter.

Die neuen Queisser-Azubis gehen frisch ans Werk. *Foto: Privat*

Jagdgewehr
Tageszeit
Fußballbegriff
Stadt im östlichen Harzvorland
Hochgebirgsweide
See in Italien (...see)
ein Kunstleder
Globus
sehr trocken (Sekt)
Stockwerke
Gurkengewürz
österr. Burgen-Donauengtal
größere Gruppe
härten, abhärten
elektronischer Fühler
afrikanisches Furnierholz
Epos von Homer
Freitag vor Ostern
berühmtes Musical
demnächst
Metallrad am Reitstiefel
überlegen, grübeln
prägnant, klar
Indianerstamm in Nordamerika
ein Umlaut
österr. Kaiserin bis 1918
Schwellung
Stadt am Meer
korpulent
Gebirgssenke
Anziehungspunkt
Gestalt der Nibelungensage
ein Sibirier
begeistert bemühen
Stahlschrank
süddeutsch: Junge
spanisches Grußwort
militärischer Dienstgrad
Zahnbelag
Theaterbegriff, Bühne verlassen
Fallen des Meeresspiegels
Bindewort
ein Apostel
Fastnachtsruf
Showmaster und Komiker
Palästinenserorganisation
verschwunden
Arbeitszimmer
zusammenzählen
Weintraubenernte
instab. Elementarteilchen
Phantast
bezahlter Mörder
Rennschlitten
US-Militärsender (Abk.)
niederländische Provinz
gesetzlich erlaubt
bankrott
Feuerkröte
britische Insel
Spottruf
griechischer Käse
germanisches Göttergeschlecht
Süßwasserraubfisch
Etage zu ebener Erde
literar. Handlungsablauf
Abk.: Minute
Muskelorgan im Mund
Vorname Hitchcocks †
dt. Dichter (Erich) † 1988
Industriediamant
EDV-Begriff (Internet)
leblos
Blutader
amerik. Raubkatze
Schultornister
Abk.: Hauptsicherung
strikt anordnen
internationales Notrufzeichen
zeitweise Überlassung
Abk.: Oberlandesgericht
Wächter
franz. Schriftsteller † (Victor)
französisch: hier
Kfz-Z. Lindau
Kurzschriftzeichen
selbstsüchtiger Mensch
bayrisch: nein
Strohunterlage
Spannungswandler (Kw.)
Vermieter
völlig unbegründet
Los ohne Gewinn
poetisch: Frühjahr
japanische Münze
gleichsam
Film mit Dustin Hoffman
unerbittlich
zu dem Zeitpunkt
Ausruf der Schadenlaut
Tibetgazelle
griechische Insel
Untat
jüdische Schriftgelehrte
abgeholzte Strecke im Wald
Einnahmen
fehlerfrei
Fluss in Bayern
königlicher Herrscher
Kosewort für Therese
Abk.: hundert
Teil der Bibel (Abk.)
winziges Längenmaß
chem. Zeichen für Gallium
kleine Süßigkeit
Prophezeiung
starkes Fäulnisgift
Initialen des Dichters Ibsen
köstlich
Gehilfin auf dem Bauernhof
Bedrängnis
stark anregen
Figur in Gorkis ‚Nachtasyl'
Halbschlaf
Vorname von Filmstar Wepper
abgelaichter Hering
Alleinanbieter
Roman von Emile Zola
lateinische Vorsilbe: weg
flügelloses Insekt
kaufm.: Bestand
Laubbaum
förmlich bei der Anrede (2 W.)
‚heilig' in span. Städtenamen
Metallarbeiter
Hafenstadt an der Weser
japanisches Gewicht
scherzhaft: US-Soldat
Wasserrinne im Watt
langhaarige Wollsorte
antikes Land bei Mazedonien
mit der Hand fassen
hellblau
Landwirtschaftszweig
englisch: kurz
erhaschen
Abk.: Dt. Sprachatlas
Abk.: Berlin
Begriff aus der Hundehaltung
innere Veranlassung, Motiv
anständig, ehrlich
Chauffeur
breiige, erdige Flüssigkeit
Kanton der Schweiz
Indiz
deutscher Fußballer, Mario ...
Stadt im Sauerland
südamer. Drogenpflanze
Schriftstellerverband (Abk.)
isländisches Parlament
Napoleons Exil (Insel)
ein Baustoff
imaginäres Land
australische Wurfwaffe
indischer Bundesstaat
tropische Holzart
ehem. deutsche Silbermünze
Materialverlust am Reifen
linksrhein. Mittelgebirge
farblos
Strand, Gestade
Spezies
Frauenkurzname
abschätzig: Mann
Element antiker Tempel
Schreibutensilien
Stromquelle
dt. Schauspieler † (Lex)
Bericht, Sachvortrag
arabisch: Sohn
ein Kohlenwasserstoff
Seehund (engl.)
italienischer Priestertitel
Wortteil: Zehntel
süddeutsche Landschaft
tschech. Reformator (Jan)
chem. Zeichen für Thorium
Werkzeug
Mondfinsternis
Elementarteilchen
Absichten, Vorhaben
europäischer Strom
selbst
Inselstaat in der Karibik
musikalischer Halbton
TV-Serie (Kw.)
stechen (ugs.)
Ansatz zur Landung
gleichzeitig
nicht eine
spanisch: Gebirgskette
Mailänder Opernhaus
Korsett
Dokumentensammlung
‚Jesus' im Islam
Initialen von Gogol
Erdtrabant
Viehfutter
durch Gewalt Herrschender
US-Schauspielerin (Liza)
schwäbischer Höhenzug
extrem starke Neigung
sich schnell fortbewegen
Vorname von US-Filmstar Moore
schweiz. Währung (Abk.)
entweder ...
permanent, unaufhörlich
Lautstärkemaß
Einblicklinse der Kamera
eine Schachffigur
erhöhter Teil der Burg
einsam, wüst
Erika
Wunschbild
‚Killerwal'
Rufname Eisenhowers
Rufname des Trainers Vogts
kalte Steppe Sibiriens
Wildpflege
Bettwäschestück
gleichgültig
Kinderspeise
altröm. Kalendertage
Abk.: Dt. Sängerbund
Abk.: Funkamt (Post)
algerische Geröllwüste
sehr schlank, knochig
‚trocken' bei Weinen (franz.)
Vermächtnis
franz., span. Fürwort: du
Schalter am Computer
persönliches Fürwort
Rauch-Nebel-Gemisch
Abk.: Rechnungsrat
schmelzen (Schnee)
Autor von ‚Faust'
herankommen
eine Großmacht (Abk.)
kernig-gemütlich
despotisch, gebieterisch
Seelenschmerz, Kummer

Ihre Werbung in bester Lage

genau hier

für nur 545,- € Zzgl. MwSt.

Voll erschlossen, zentrale Lage.
Rätselhaftes, jedoch ruhiges Umfeld.
Begrenzte Stückzahl.
Kontakt: 0461 588-204

Auflösung des Rätsels

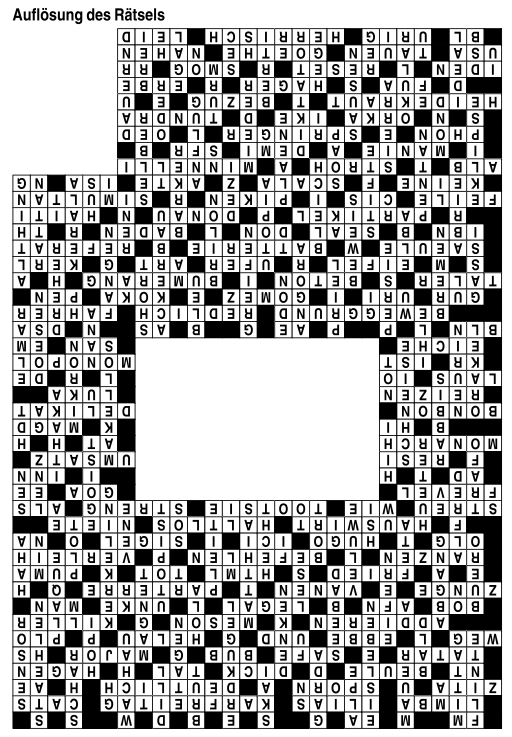

KTV1732

Goden Dag, leeve Lüüd!

Die Seite
für die Region Angeln

Laufend & walkend helfen

Qern – Ende März feierte der Scheersberger Spendenlauf seine bereits dritte Auflage mit rund 140 Teilnehmern, die laufend und walkend dieses Event unterstützen. Die Einnahmen für den guten Zweck sollten u.a. der aktiven Jugendfeuerwehr Steinbergkirche zu Gute kommen. Stellvertretend für den Nachwuchs der örtlichen

Feuerwehr nahmen Jugendfeuerwehrwart Boris Hintz und Jugendgruppenleiter Tim Reimer einen Scheck in Höhe von 100 Euro entgegen. Ebenfalls erhielt Triathlet Börge Petersen eine sportbezogene Unterstützung von 200 Euro. Das Team des Spendenlaufes möchte damit das unermüdliche sportliche Engagement des 32-jährigen würdigen, welcher sich mit seiner Familie krankheitsbedingt in einer schwierigen Situation befindet.

Über einen weiteren Scheck in Wert von 300 Euro konnte sich der heimische Sportverein, die TSG Scheersberg freuen, den Konrad Scholz in seiner Funktion als 1. Vorsitzender empfing. Die Spende sollte die ausgezeichnete Jugendarbeit honorieren, die im Verein immer stärker unter Leitung von Vorstand und Aktivsten geleistet wird. Hanno Reese bedankte sich im Namen des Spendenlauf-Teams bei der Gemeinde Steinbergkiche sowie den Partnern Sierck Multimedia, Handels- und Gewerbeverein Steinbergkirche und Querner Landjugend, die mit vielen weiteren diese Veranstaltung mit großem Einsatz erst ermöglichten. „Wir freuen uns mit der Jugendfeuerwehr Steinbergkirche, Börge Petersen als auch mit der Jugendarbeit der TSG engagierte Projekte und Personen gefunden zu haben, die wir unterstützen können“, fügte Reese seiner Dankesrede hinzu. Am 20. April 2019 wird vorrausichtlich der nächste Spendenlauf in den Startlöchern stehen

Text/Foto: Privat

Gespensternächte im Maislabyrinth

Steinberg – Seit dem 14. Juli ist das Maislabyrinth auf Gut Oestergaard bei Steinberg geöffnet und lädt in diesem Jahr erneut zu drei Gespensternächten ein, u. z. jeweils am Freitag, den 17. und 31. August, sowie am 14. September ab 21.00 Uhr. Noch bis zum 16. September wird das knapp drei Fußballfelder (2,5 Hektar) große Maislabyrinth täglich von 11.00 Uhr bis 18.00 Uhr geöffnet sein.
„Wer sich gern verirrt, gruselt sich meist auch gern. Deswegen haben wir für alle, die das Prinzip ‚Labyrinth‘ an sich bereits gut kennen die Gespensternächte konzipiert. Wir sind gespannt, wie das in diesem Jahr ankommt!“ kommentieren Jörg Lempelius und Gunnar Erichsen, Landwirte und Veranstalter des Maislabyrinths auf Gut Oestergaard.
Auf einer Länge von ca. 3000 m, in einem Areal von fast drei Fußballfeldern und einem Dschungel aus 275.000 Pflanzen geht es dann darum die 5 Stempel im Dunkeln zu suchen (Taschenlampe nicht vergessen!). Dabei kann es sogar zu Begegnungen mit gutmütigen Gespenstern kommen!
Neben Familien kommen jedes Jahr Schulklassen, Jugendgruppen und Kindergeburtstagsgruppen aus

der ganzen Region in den Irrgarten aus Mais und suchen „irres Vergnügen“ im Dschungel aus 3m hohen Maispflanzen.
Hat ein Teilnehmer die Orientierung verloren, oder möchte er einfach einmal ausruhen, kann er auf eine kleine Aussichtsplattform steigen.
Ein Eintritt kostet 3,50 Euro pro Besucher. Ab einer Gruppengröße von 20 Personen gibt es einen Rabatt von über 30 %.
Wer keinen „Verirrungsbedarf“ hat, kann kostenlos auf dem Rasenplatz bei Kaffee, Eis und kühlen Getränken verweilen. Außerdem stehen zahlreiche Spielgeräte zur Verfügung.

Text/Fotos: Privat

1.500 Euro Tombola-Erlös

Quern – Die Tombola für einen guten Zweck beim Sommerempfang des Kreises Schleswig-Flensburg am Freitag, dem 6. Juli auf dem Scheersberg erbrachte einen Erlös von 1.500 Euro. Die Spende überreichte Kreispräsident Ulrich Brüggemeier am Mittwoch (11. Juli) an den Direktor der Internationalen Bildungsstätte Jugendhof Scheersberg, Karsten Biermann.
„Ich freue mich sehr, denn die Spende kommt direkt Jugendprojekten auf dem Scheersberg zu Gute.“, zeigte sich Karsten Biermann begeistert.
Kreispräsident Brüggemeier lobte die Arbeit der Bildungsstätte, die durch ihre Lebendigkeit und Kreativität begeistert. Sie ist damit heute Zentrum für die kulturelle, soziale und politische Jugendbildung in Schleswig-Holstein. Außerdem gab Kreispräsident

Brüggemeier seiner Freude darüber Ausdruck, dass die Gäste des Sommerempfangs erst durch den Kauf der Lose die Spende überhaupt ermöglicht hätten. Dankbar hob er darüber hinaus die Tombola-Beteiligung zahlreicher Sponsoren mit wertvollen Gutscheinen und Sachpreisen hervor.
Da der Kreis mit seinem Sommerempfang in diesem Jahr auf dem Scheersberg zu Gast sein durfte, erhielt auch das Kantinenteam für seine Arbeit eine süße Überraschung. *Text/Foto: Privat*

Hunde- und Katzenparadies
W·I·N·Z·E·R
– IHRE TIERPENSION OHNE BOXEN –
Tierpension + Tagesbetreuung + Salon
kompetente und liebevolle Betreuung Ihrer Lieblinge
Süderbrarup · Tel. 04641-2720 · www.hunde-katzenparadies-winzer.de

Goos - Husby
Fuhrbetrieb - Containerdienst
Tiefbau - Entsorgungsfachbetrieb nach § 56 KrW-/G

Frachten
- Absetzcontainer in den Größen 3 m³ bis 10 m³ offen oder mit Deckel
- Abrollcontainer in den Größen 10 m³ bis 40m³
- Abholung von Kleinstmengen per Hebebühne
- Tiefladertransporte 30 t

Wir liefern Ihnen
- Sand 0/2
- Brechsand
- Pflastersand
- Füllkies
- Betonkies
- Gesiebten Mutterboden
- Recyclingmaterial
- Schottertragschicht
- Kiestragschicht
- Kieselsteine
- Kompostboden

Ausführung von
- Baggerarbeiten
- Pflasterarbeiten
- Kellersanierung
- Fundamentarbeiten
- sämtliche Rohranlagen
- Kläranlagen
- sämtliche Erdarbeiten
- Abbrucharbeiten

Entsorgung von
- Bauschutt
- Baustoffe auf Gipsbasis
- Folie
- Papier/Pappe
- Gemischte Abfälle
- Glas
- Grünabfälle
- Metallschrott
- Elektroschrott
- Asbest
- Holz A2/A3
- Holz A4
- Kühlschränke
- Reet
- Mineralwolle
- Kohlenteer und teerhaltige Produkte
- Boden
- gem. Siedlungsabfälle

Ihr Entsorgungsdienstleister aus Husby
Keeleng 9 · 24975 Husby
Telefon 04634-1063 · Fax 04634-1062 · Mobil 0171-3127946

En lütt beeten Spinnerie

Fröhmorgens. Mien Klock is noch nich mal söben. Dor sitt mien Fru pielop in ehr Bett, reckt de Finger na baven. De Atem stockt. Ehr anner Hand stött mi an. Ik sus hoch, harr doch grad so schön vun Amelie drömt. „Wat is denn?“ fohr ik ehr an. Ehr Finger geiht nu hen un her, is rein tadderich, un ik seh wat Swattes, dat sik na uns hen avseilt: En groote swatte Husspinn. Ik begösch mien Fru, denn dat Deert kann mi nu överhaupt nich opregen. Ik klar ut Bett, gah na uns Fensterbank, dor liggt mien Fangapperat för lütte Beester. Dat Ding heff ik mi vun uns Drogeriemarkt hoolt: En lütte dorchsichtige Plastikschachtel mit en Stöhl. Un an düsse Stöhl is en Schuver, mit de man de Borrn vun de Schachtel opschuven kann. Barfoot klarr ik int Bett, balanceer op de Matratz, fall noch meist över de Bettkant, kann mi aver grad noch holn. Ik schuv de lütt Schachtel op, hool se ünner de Spinn, de seilt sik in de Schachtel av, un ik schuv düsse to. Nu kann ik dat groote Aas bekieken, un ik dörf se sogor mien Frau wiesen, ohne dat se schriet or gor in Ahnmacht fallt.
Ik bün ja en Tierfründ, un so gah ik na buten vör uns Husdör, schuv de Schachtel op un lat de Spinn in uns Rosenstock krupen. Wenn se so veel Grips hett wi uns Muschi, krüppt se villicht morgen wedder dörch uns Schlopzimmerfenster, dat wi ja wegen de Mief op Kipp stahn hebbt. Dann heet dat wie int Fernsehn: Same procedur. Dat gifft ja so veele verschiedene Spinnen, un man mutt sik wunnern, wat de all könt. Ik kiek gern to, wenn de Krützspinn an uns Goornhus ehr Netz spinnt. Wenn du dat Deert genau bekiekst, kannst du achter dat witte Krüz sogar de lütten Fabriken för de Spinnsied sehn. De sitten tom Deel in de groote Achterliev, tom Deel aver uk in de Woorten achtern vun uns Spinn. Sun Woorten hest du hoffentlich nich op de Näs or ant Kinn. An de Woorten sitten lütte Düsen, dörch de de Spinnsied no buten drückt ward. De Spinndrüsen fabrizeeren entweder dröge or klevrige Sied, denn uns Krüzspinn kann nur op dröge Fadens lopen, op klevrige backt se sülm fast. Un se mutt op acht Been passen, wo wi blots twee hebbt.
Wenn se en Netz spinnen will, treckt se toerst de Fadens, de dat Netz an Bööm or Muern fastholen schüllt. Dorto stellt se sik mit den Mors in de Windrichtung, dann drückt se op de Drüsn, de dröge Fadens spinnt un lett de Faden mit de Wind susen, bet de sik an en Twieg or an en Muur verfangt. Damit düsse Faden dick noog is, bruckt se twee Woorten, de se so dicht tosamendrückt, dat de beiden Spinnfadens to en dicke ward. Nu kann se schon an düssen Faden lopen, bito en dröge Faden spinnen, sik vun de Mitt avseilen un düsse Faden tom Bispill an en Twieg fastmaken. Se löppt denn wedder trüch un spinnt de annere dröge Fadens, bet dat Rad vunt Netz mit de Speeken fardig is. Nu mutt se op de dröge Seils lopen un en Hilfsspiral trecken, dormit se op düsse lopen un de Klevspiral spinnen kann. De Achtern hölt se dorbi scheef, un de Hilfsspiral fritt se dorbi na un na op. Uns Spinn kennt dat Problem Recycling schon veel fröher as wi Minschen. So geiht se op de drögen Fadens jümmer hen und her un spinnt de klevrigen, bet dat Netz fardig is. Wenn du genau hensühst, kannst du an de klevrigen Fadens luter lütte Drüppens sehn, dat is dat Spinnen-UHU. Doran kleven, wenn de Spinn Glück hett, nieschgerige dösige Fleegen, Mücken un Sommervagels. De Spinn sitt nu in de Warte, de in de Mitt or an de Netzrand liggt, un ruht sik na de veele Spinnerie ut. Dat vörderste vun de acht Been beröhrt aver de Signalfaden, un wenn de vibreert, weet se, dat se Büüt maken kann. Se löppt na dat lütt Beest, dat an de klevrige Fadens spaddelt, aktiveert ehr Gift in de grooten Kiefer un bitt to. Korte Tied later is dat Beest dot. Nu kümmt meist de Verpackung mit Spinnsied, denn se kennt sogar de Vörratswirtschaft. Se dreiht de Büüt jümmers rundum un wickelt se mit dröge Spinnfadens to en graues Paket, trennt dat vunt Netz av un schleept dat in de Warte. Hier ward dat opbummelt. Wenn se Hunger hett, spüttet se Verdauungssaft in dat Beest. De löst de Fleeg op, un se kann fröhstücken, dat heet utsuugen. Korte Tied later hangt nur noch en utlutschte Rest an en dünne Faden. De ward vun de Wind verweiht.
Villicht weetst du nu, wat sun lütt Spinntier alles dohn mutt, um sun feines Netz to buun un büst beten vörsichtiger, wenn du mit dien dicke Kopp an sun Kunstwark stöttst. Wenn du dat Netz tweimakst, mutt se allns wedder nie spinnen. Denk doran!
Aver nu schast du noch weeten, wie son Spinn sik vermehrt. Dat is en dulle Komtorecht. Hier makt dat Männchen dat Wichtigste mit dat Enn vun de vördersten Been. Dat mutt toerst mit Sperma füllt warrn. Dorto spinnt et en lüttes Spermanetz un gifft dorop en beten Samenwater. Dormit betankt he nu de Enn von sien Vörderföt. Nu mutt he tosehn, dat sien Wiev düsse Spermien ok opnimmt, un he makt so to seggn Musik. He zupft so lang an en Faden vun ehr Netz, bet se dat Signal „Kumm!“ gifft. Dann bugseert he de Spermien in en lütt Lock, dat sik an de Ünnersied vun de groote Achterliev befind.
Wenn he nich vörsichtig noog is, kann dat passeern, dat se em opfritt. Goot, dat wi keen Spinn sünd! Dat lütt Wiev spinnt nu en Kokon, in de se en Barg Eier leggt. Düsse Kokon hangt se an en Twieg or an en Stück Mur, und dat durt nich lang, dann krupen de Lütten ut de Eier un möt bös oppassen, dat keen Meis or en annere Piepmatz se opfritt. Lütte Spinnen hebbt dat nich licht, se smecken so good.
Nu will ik noch vun en Spinn vertelln, de in uns Diek leevt. Keen Angst, se versüppt nich. Se halt sik jümmer Luft vun baben un hölt se twischen ehr swatte Hoor fast. Wenn du goot henkiekst, kannst du düsse Luftpolster wie sun blanke Blas achtern an de Spinn sehn. För ehr Kinner buut se en Luftsloß. Dorvör spinnt se ünner Water twüschen de Twiegen vun Waterplanten en lütt Netz, paddelt dann jümmer wedder na baben, holt Luft un drückt de in dat lütt Netz, bet dat vull is. Vun de veelen Spinnfadens ward de Luft ünner Water fastholen, un uns Waterspinn kann in ditt Luftsloß de Eier leggn. Poor Dag later krabbeln in de Luftblas ganz veele lütte Spinnen. Se wassen in düsse lütt Luftkugel un wenn se bet grötter sünd, fangen se ganz lütte Waterinsekten, un dorvon leben se. Se hoolt wie ehr Moder de Luft von baben un buut denn ok Luftslösser. Wenn du noch staunen kannst, sing dat Leed vun Katja Ebstein: Wunder gibt es immer wieder…Du kannst dat ok op plattdütsch singen.

K.H. Petersen

Angeliter Döntjes

Bis **Donnerstag, 15 Uhr,** online oder im Markt teilnehmen. Mit etwas Glück sehen wir uns **Sonntag um 12 Uhr** zum Wiegen!

Mr. Scandis WEIGHT WINNERS 2018

HANDEWITT scandinavianPARK®

One stop to shop

Jede Woche eine neue Scandi-TV-Folge mit den Gewinnern.

ZUM WOHL: 376,2 L BIER GEWONNEN!

Christina Alexander holte sich 38 Kisten Odense Pilsner ab.

Angemeldet, zurückgelehnt und den großen Gewinn bekommen:

Am vergangenen Sonntag wurde für Christina Alexander ein Traum aus Hopfen und Malz wahr. Denn die 27-Jährige bekam die einmalige Möglichkeit, mit fünf Freunden die große Pendelwaage von Waagen Wulff im Scandinavian Park zu betreten. Der Clou dabei: Das Gesamtgewicht der sympathischen Gruppe wurde anschließend in Bier ausgezahlt. Dabei kamen stolze 1.140 Flaschen zusammen. Prost!

12. AUGUST
Um 12 Uhr Wiegen im Scandinavian Park

DER WOCHENGEWINN:
Sieben Personen werden aufgewogen in pepsi

Sind Sie der nächste Glückspilz? Einfach online teilnehmen und mit etwas Glück am Sonntag beschenkt werden!

Am **Donnerstag um 15 Uhr** endet die Anmeldefrist für den aktuellen Wochengewinn. Alle, die sich vorher im Markt oder online angemeldet haben, sind in der Verlosung dabei. Der Gewinner wird schnellstmöglich benachrichtigt und holt am **Sonntag um 12 Uhr** seinen Preis in Handewitt ab. Siegervideos findet man anschließend auf unserer Facebook-Seite und unserer Website: **www.scandinavian-park.de**

1. Juli: 1 Person aufgewogen in Amarula ✓	29. Juli: 5 Personen aufgewogen in Verosso Wein ✓
8. Juli: 2 Personen aufgewogen in Marabou Schokolade ✓	5. August: 6 Personen aufgewogen in Albani Odense Bier ✓
15. Juli: 3 Personen aufgewogen in Coca-Cola ✓	12. August: 7 Personen aufgewogen in Pepsi Cola
22. Juli: 4 Personen aufgewogen in Carlsberg Bier ✓	19. August: 8 Personen aufgewogen in Benzin oder Diesel

*sonntags 11–23 Uhr

Gültig 22.06.–23.08.18

24 H OPEN 22.06.–23.08.*

HANDEWITT scandinavianPARK®

One stop to shop

L'Aristocrate Grenache Rosé IGP 2016
Frankreich | Roséwein.
12,5 % Vol. Alk.,
0,75 l
1 l = 6,65 EUR
AB 2 FLASCHEN
AB 2 FLASCHEN JE **4,99** EUR
SPARE 17 %

WIEGEN UND SIEGEN!
JETZT MITMACHEN!
WWW.SCANDINAVIAN-PARK.DE

Allumea
Italien | Rotwein.
13,5 % Vol. Alk.,
0,75 l
1 l = 4,44 EUR
FRUCHTIGER GESCHMACK
AB 2 FLASCHEN
AB 2 FLASCHEN JE **3,33** EUR
SPARE 34 %

Longdrinks „Ready to drink"
Smirnoff Ice, Smirnoff & Lemon, Baileys Iced Coffee, Gordon's & Tonic, Gordon's Pink & Tonic, Captain Morgan Spiced Gold & Cola, Captain Morgan Mojito oder Johnnie Walker & Cola, 3–10 % Vol. Alk., 0,2–0,33 l + Pfand. 1 l = 6,03–9,95 EUR
AB 4 DOSEN JE **1,99** EUR
SPARE 21 %
READY TO DRINK
AB 4 DOSEN

Rexim
Lakritz oder Fruchtgummi, 250 g
100 g = 0,62 EUR
AB 3 DOSEN JE **1,55** EUR
SPARE 23 %
AB 3 DOSEN

Flying Goose
Chilisauce, verschiedene Sorten, 455 ml
1 l = 8,77 EUR
FLASCHE **3,99** EUR
SPARE 21 %

MONTAG–SAMSTAG
0–24 UHR
SONNTAG
11–23 UHR

Scandinavian Park Petersen KG
Scandinavian Park 13 · D-24983 Handewitt
Tel.: 04608 97165-0 · Fax: -59
info@scandinavian-park.de
scandinavian-park.de

facebook.com/scandinavianpark
youtube.com/mrscanditv
instagram.com/mr_scandi
freies WLAN

Irrtümer vorbehalten. Die Gewinne können nicht in bar ausgezahlt werden. Sollte der Gewinner zum jeweils festgelegten Termin nicht zum Wiegen erscheinen, entfällt der Anspruch auf den Gewinn. Mitarbeiter des Scandinavian Parks, der Moin Moin sowie der teilnehmenden Partner und deren Angehörige sind von der Teilnahme ausgeschlossen. Es besteht kein Anspruch auf die Herausgabe des Gewinns in exakt gleicher Höhe wie das gemessene Gewicht des Teilnehmers. Der Teilnehmer ist einverstanden, seine Daten für Marketingzwecke des Scandinavian Parks freizugeben. Keine Weitergabe der Daten an Dritte. Gewinnspielteilnahme ab 18 Jahren.

AUTOMARKT

Geprüfter
Reisemobil-Schadengutachter

SKANDIC & NORDIC REISEMOBILE GmbH

Skandinavien-Bogen 4 · 24983 Handewitt
Tel. 04608 - 972990
www.skandic-camping.de

AUDI

4-Zi.Whg. in Neukirchen/NF z. 01.11.18 zu verm., 92m²+Abst.Rm.+Kü.+Terr. im EG, 430€ kalt+200€ NK, 2MM Kaut. ☎ 0177-3028685

KFZ-Ratenkauf
Ohne Schufa · 0176-36455943

Auto für Anfänger! Audi A3, Benz. D3, 74KW, EZ99, 245Tkm, TÜV 11/19, So.-Wi. Räder, Alu, SD, Radio usw.108,- Steuern, guter Zustd., 1300,-. ☎ 0177-3028685

BMW

BMW 1200 GS, Bj. 06, TÜV 4/20, 31 Tkm, neue Reifen, 6500 €, ☎ 0461-72493

Suche für BMW E46 Stahlfelgen, Reifen können abgefahren sein, ☎ 0163-9640192

CHEVROLET

Ihr Partner für Autogas Service
Autohaus Möller Unaften
04608 – 97 19 88

CITROËN

Autohaus Ruschinski oHG
Pattburger Bogen 31 · Tel. 0461/74343
Harrislee Kundenbetreuung@autohaus-ruschinski.de

FORD

Tourneo Connect, Mod. 07, Kombi 5 trg., Diesel Euro 4, 800 € VHB, leichte Mängel, an Bastler, ☎ 04605-1898216

HYUNDAI

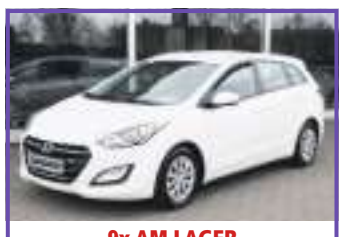

– 9x AM LAGER –
HYUNDAI i30cw 1.6 CRDi DPF Classic blue ab € **12.990.-**
EZ 03.2017, km 12540, 81KW/110PS, Diesel, Euro 6, Radio, ABS, Bordcomputer, Garantie, el. FH, Klima, Stoffausstg., Metallic, Navi, PDC, Partikelfilter, Servo, Traktionskontrolle, ZV

Autohaus Lorenzen GmbH
Schleswiger Str. 77 · 24941 Flensburg
Nordstraße 6 - 8 · Gelting
0461/978 928 00
www.autohaus-lorenzen.de

KFZ-ZUBEHÖR-VERKAUF

4 Alufelgen, 7 Speichen, 5 Loch, 185/65/15 Zoll, 180,-€. ☎ 0461-44661

4 Premiumreifen Conti Co Contakt 5. 185/55 R15 82H Radial Tubles, Profiltiefe 8 MM. EUR 120,00 von privat, 04603-470.

4 Sommer-Alukompletträder Gr. 225/55R16 Yaa MBW211, 200,-€ VHB, Tel. 0170-9674466

HYUNDAI i40 2.0 GDI Premium Automatik ab € **22.990.-**
EZ 09/2016, 24000 km, 121kW/165PS, Benzin, Radio, ABS, Bordcomputer, Rückf.-kamera, el. FH, el. verst. Ledersitze, Klima, Navi, PDC, Servo, Sitzheizung, Tempomat, Xenon, ZV u.v.m.

Autohaus Lorenzen GmbH
Schleswiger Str. 77 · 24941 Flensburg
Nordstraße 6 - 8 · Gelting
0461/978 928 00
www.autohaus-lorenzen.de

LEXUS

LEXUS CT 200h Luxury Line HYBRID € **28790.-**
EZ 04/2017, 99 KW/135 PS, 8400 km, Radio, ABS, el. FH, Klimaanlage, met., Navi, Rückfahrkamera, PDC, Scheinwerfer LED, Servo, Einparkhilfe, Sensoren vorne, hinten, ZV u.v.m.

Autohaus Lorenzen GmbH
Schleswiger Str. 77 · 24941 Flensburg
Nordstraße 6 - 8 · Gelting
0461/978 928 00
www.autohaus-lorenzen.de

MERCEDES

Vito 109 GDi, Kasten lang, AHK, 300 Tkm, TÜV 7/20, Bj. 07, 2950 €, ☎ 0175-5440242

OPEL

Astra G, Autom., Klima, Bj 98, 260 Tkm, 2 J. TÜV, s. gepfl., 1500 € VHB ☎ 0176-66061684

Corsa-C 1, 2 , 75PS, EZ 2004, Tüv neu, 2x el.Fh, Klima, ZV mit Fernbed., 8fach bereift, schwarz met., ABS, SV, Radio CD, 1800,- Euro, Tel 0151-46159476

Service?!
www.opel-thomsen.de

Jahreswagen -35%
www.opel-thomsen.de

RENAULT

R 19 Cabrio, Servo, eFh, Airb., Radio, Alu, Dach n. hi. versenkb., 1100€ ☎ 0171-7072635

Twingo gedrosselt auf 25 Std./km zu verk. VHS, ☎ 0163-9640192

TOYOTA

Wenn Toyota, dann
www.toyota-kappeln.de
• Neu- u. Gebrauchtwagen
Tel.: 04642/98490

Renault Espace Initiale Paris

Raum und mehr.

Der Espace (auf Deutsch Raum) macht seinem Namen alle Ehre und sieht dabei so ganz anders aus als nur praktisch, geht auch weg vom reinen Van, mehr Crossover, sportlich und edel, komfortabel und bequem.
Und so empfängt Sie auch der Innenraum, schick gemacht mit hochwertiger Anmutung und jeder Menge Features, die einem das Fahren angenehmer machen, von den Massagesitzen vorne, der 3-Zonen-Klimaautomatik, dem 360°-Blick und vieles mehr.
Elektrisch öffnet die Heckklappe auf Knopfdruck oder Fußbewegung, und schließt so auch wieder. Sie schwingt dabei weit auf, dass man sich nicht an ihr stoßen kann. Der Kofferraum dahinter fast 680 Liter, jetzt ein Zug an einem kleinen Griff und schon klappt der Sitz nach vorne zusammen. Das geht auch vom Kofferraum aus, entweder für jeden der dreigeteilten Sitze einzeln oder mit einer Taste für alle drei Sitze gleichzeitig. Oder über den Multifunktions-Touchscreen.
Und wenn alle Sitze umgelegt sind, dann gehen bis zu 2.101 Liter rein, wenn Sie dachhoch beladen, da kommt die maximale Zuladung von 656 kg gerade recht.
Apropos Touchscreen, über diesen Monitor werden die meisten Dinge im Fahrzeug gesteuert, Sie verfügen mit R-LINK 2 über Apple CarPlay und Android Auto und

all den vielen Möglichkeiten, lassen sich SMS vorlesen etc. Hat man den Renault Espace in der Top-Ausstattung Initiale Paris geordert, gehören auch zahlreiche Fahrerassistenzsysteme zur Serienausstattung.
Das sind dann der Sicherheitsabstandswarner, Spurhaltewarner, Toter-Winkel-Warner, Verkehrszeichenerkennung und Geschwindigkeitswarner, Einparkhilfe vorne, hinten und an den Seiten, Rückfahrkamera, Allradlenkung 4CONTROL, Voll LED-Scheinwerfer sowie eine beheizbare Frontscheibe. Als Extra gibt es dann noch den Easy Park-Assistent für teilautomatisiertes Einparken und das Cruising-Paket mit Head-up-Display und Adaptivem Tempopiloten.
Und wo wir schon bei der Ausstattung sind, im Fahrzeugpreis von 48.200,- Euro sind im Topmodell Renault Espace Initiale Paris Energy dCi 160 auch das BOSE Surround-Sound-System mit 12 Lautsprechern, Nappalederpolsterung, Multisence für die individuelle Fahrzeugcharakteristik-Einstellung, Renault R-Link 2 Online Multimediasystem, 19 Zoll Alu-Felgen und vieles mehr enthalten.
Ein Blick in die Preislisten zeigt Ihnen, dass es mit vier weiteren Ausstattungslinien und anderen Motoren auch günstiger geht ... geht der Espace bei einem Einstiegspreis von 34.500 Euro los.

www.auto-reise-creative.de

VW

Golf III Automatik, rot, Bj.98, 1800ccm, 90PS, nur 134.000km, 1.Hand, 444€ ☎ 0171-7072635

VW Golf 1.9 TDI Comfortline 105 PS 1Hd. 83.000 km, 9/2007, schwarz-metallic, 4-türig, Licht- u. Winterpaket, scheckheftgepflegt, Sommerreifen neu, Winterreifen auf Felge, TÜV neu, € 6.100,- 0170 3180020

VW Polo v. Privat an Bastler od. Schrauber z. verk., EZ 12/00, TÜV 08/19, 37 kw, 1000 ccm, 238Tkm, rep.bed., 550,-€VHB, Tel.04607-674 od. 0171-3285345

KLEINANZEIGEN ANNAHME
Tel. 0461 5888
oder **www.moinmoin.de**

KFZ VERSCHIEDENES

Hole kostenlos Altfahrzeuge ab (auch defekt oder Unfall) zum Basteln für meine Jungs. Auch am Wochenende: 0152 - 09162800.

Kaufe Altfahrzeuge zum Tageshöchstpreis sowie Schrott & Metalle!
ENTRÜMPELUNGEN
Containergestellung - Schrottabbrüche - Bauschuttfahrten
Wohnungs-/Haushaltsauflösungen
Schrotthandel Ivers · Tarp
Tel. 04638/7932 od. 0171/3837263

GELÄNDEWAGEN

JEEP Renegade Limited 1,4 MultiAir FWD ab € **18.490.-**
EZ 06.2016, km 24000, 103 KW/140 PS, Benzin, Radio, ABS, Bordcomputer, Elek. Fensterheber, Garantie, Klimaanlage, Lederausstattung, Metallic, PDC, Partikelfilter, Sitzheizung, Tempomat, Zentralverriegelung u.v.m.

Autohaus Lorenzen GmbH
Schleswiger Str. 77 · 24941 Flensburg
0461/978 928 00
www.autohaus-lorenzen.de

KFZ-ANKAUF

ANKAUF aller PKW, Busse, Sprinter, PickUp, Toyota, VW Sharan + Turan, Zafira, Galaxy, Skoda. Zust. egal. Tägl. Tel. 0172-4460151

Ankauf aller Kfz f. Export, jed. Zustand, heil oder defekt, alle Marken, Benzin/Diesel, faire Preise inkl. Abmeld., tägl. **Tel. 0170-5339005 + 04191-7226758**

Suche Kfz aller Art, Toyota, MB, VW, BMW, Busse, Trecker. Zust. egal, ☎ 0174-1673471

Wollen Sie Ihr Auto verkaufen und dafür besten Preis bekommen? TÜV/AU, Zustand egal, auch Unfall. ☎ 0173-3883208 o. 04321-2045565.

Sie haben ein älteres Auto!
(defekt - Unfall - kein TÜV = egal)
Wir kaufen es!
Rufen Sie uns an: AvU. GmbH
Tel. 0461/91753

Suche Toyota Corolla, Carina, Avensis, Verso, Yaris, RAV4, auch TÜV-fällig ☎ 0172-4460151

Unfallfahrzeuge kauft Kufa GmbH
0461 / 77 000 77

uto gesucht u. Rad laderr o. Gabelstapler . zu kaufen. ☎ 0173-6319413

ANHÄNGER

Anhänger Rohde Verleih & Verkauf
www.tankstelle-satrup.de
04633-8878
Aussems

Eröffnungs-Feuerwerk in Schleswig

HYUNDAI TUCSON

Das Sondermodell zum Aktionspreis: **Route**

Abb. ähnlich / verschiedene Farben vorrätig
Metallic-Lackierung ohne Aufpreis

NUR NOCH 14 Stück

BEGRENZTE STÜCKZAHL inklusive Überführung **20.880,-** €

SONDERMODELL ROUTE / 1,6 l Benzin-GDi / 97 (132) kW (PS) / 6-Gang
Sitzheizung vorn / Bluetooth-Freisprecheinrichtung inkl. Audio-Streaming / Lederlenkrad / Geschwindigkeitsregelanlage mit Limiter / Lichtsensor / Klimaanlage / RDS-Radio-**Navigationssystem mit Rückfahrkamera** / Zentralverriegelung mit schlüsselintegrierter Funkfernbedienung / Berganfahrhilfe / Einparkhilfe hinten / Fensterheber vorn und hinten / Alarmanlage / LED-Tagfahrlicht / LED-Positionsleuchten / LED-Rückleuchten / Dachreling / getönte Scheiben / Reifendruck-Kontrollsystem (TPMS) / beheizbare Außenspiegel / u.v.m.

Nord-Ostsee Automobile
Lust auf Leistung
HYUNDAI

Ein Angebot der Nord-Ostsee Automobile GmbH & Co. KG

24837 SCHLESWIG - Busdorfer Str. 10
04621-53043-12 - Martina Dietrich
04621-53043-13 - Carsten Schofer
24340 ECKERNFÖRDE - Rendsburger Str. 54-56
04351-7373-23 - Michael Wisniewski
25813 HUSUM - Schleswiger Ch. 98
04841-973-136 - Markus Hansen
25709 MARNE - Service - Hafenstr. 78
04851-9506-22 - Benjamin Jasper

Kraftstoffverbrauch: kombiniert: 6,3 l/100 km; innerorts 7,9 l/100 km; außerorts 5,4 l/100 km
CO_2-Emission kombiniert: 147 g/km; Effizienzklasse: C. Nach EU-Messverfahren.

5 Jahre Garantie ohne Kilometerlimit*

Fahrzeug enthält z. T. aufpreispflichtige Sonderausstattung.
* Ohne Aufpreis und ohne Kilometerlimit: die Hyundai Herstellergarantie mit 5 Jahren Fahrzeuggarantie (3 Jahre für Car Audio inkl. Navigation bzw. Multimedia), 5 Jahren Lackgarantie sowie 5 Jahren Mobilitätsgarantie mit kostenlosem Pannen- und Abschleppdienst (gemäß den jeweiligen Bedingungen im Garantie- und Serviceheft). 5 kostenlose Sicherheits-Checks in den ersten 5 Jahren gemäß Hyundai Sicherheits-Check-Heft. Für Taxis und Mietwagen gelten generell abweichende Regelungen. Das Garantie- und Serviceheft kann vorsehen, dass die Hyundai 5 Jahre-Garantie für das Fahrzeug nur gilt, wenn dieses ursprünglich von einem autorisierten Hyundai Vertragshändler an einen Endkunden verkauft wurde.

Eröffnungs-Feuerwerk in Schleswig

Der Hyundai i10
... zum Aktionspreis

Abb. ähnlich

Sparen Sie jetzt 3.330,- €
BEGRENZTE STÜCKZAHL

statt 13.210,- € jetzt inklusive Überführung **9.880,-** €

1,0 l Benziner / 48 (65) kW (PS) / 5-Gang 6 Airbags / ABS / elektr. Bremskraftverteilung EBV / elektronische Stabilitätskontrolle ESC / elektronische Wegfahrsperre / Reifendruckkontrollsystem TPMS / Dachspoiler / getönte Scheiben / Bordcomputer höhenverstellbares Lenkrad / Zentralverriegelung / Gepäckraumabdeckung / Rücksitzlehne 60:40 teil-/umklappbar / 12V-Steckdose in Mittelkonsole / Reifen-Pannenset / u.v.m.

Nord-Ostsee Automobile
Lust auf Leistung
HYUNDAI

Ein Angebot der Nord-Ostsee Automobile GmbH & Co. KG

24837 SCHLESWIG - Busdorfer Str. 10
04621-53043-12 - Martina Dietrich
04621-53043-13 - Carsten Schofer
24340 ECKERNFÖRDE - Rendsburger Str. 54-56
04351-7373-23 - Michael Wisniewski
25813 HUSUM - Schleswiger Ch. 98
04841-973-136 - Markus Hansen
25709 MARNE - Service - Hafenstr. 78
04851-9506-22 - Benjamin Jasper

5 Jahre Garantie ohne Kilometerlimit*

Kraftstoffverbrauch: kombiniert: 4,7 l/100 km; innerorts 6,0 l/100 km; außerorts 4,0 l/100 km
CO_2-Emission kombiniert: 108 g/km; Effizienzklasse: C. Nach EU-Messverfahren.

Fahrzeug enthält z. T. aufpreispflichtige Sonderausstattung.
* Ohne Aufpreis und ohne Kilometerlimit: die Hyundai Herstellergarantie mit 5 Jahren Fahrzeuggarantie (3 Jahre für Car Audio inkl. Navigation bzw. Multimedia), 5 Jahren Lackgarantie sowie 5 Jahren Mobilitätsgarantie mit kostenlosem Pannen- und Abschleppdienst (gemäß den jeweiligen Bedingungen im Garantie- und Serviceheft). 5 kostenlose Sicherheits-Checks in den ersten 5 Jahren gemäß Hyundai Sicherheits-Check-Heft. Für Taxis und Mietwagen gelten generell abweichende Regelungen. Das Garantie- und Serviceheft kann vorsehen, dass die Hyundai 5 Jahre-Garantie für das Fahrzeug nur gilt, wenn dieses ursprünglich von einem autorisierten Hyundai Vertragshändler an einen Endkunden verkauft wurde.

EU-FAHRZEUGE · EU-FAHRZEUGE · EU-FAHRZEUGE · EU-FAHRZEUGE · EU-FAHRZEUGE · EU-FAHRZEUGE · EU-FAHRZEUGE · EU-FAHRZEUGE

VW Passat Variant Comfortline 1.4 TSI 150 PS
Deep Black Perleffekt, Active Info Display, ACC, „Front Assist" mit City-Notbremsfunktion, Climatronic, Navigation, Winterpaket, u.v.m.
Verbrauch: i.o. 6,2, a.o.4,5, komb. 5,1, CO_2 119 g/km[1]
statt 41.890 €[2]
nur 27.990 € 33% RABATT

VW Polo Comfortline 1.0 TSI 95 PS 5-Gang
Schwarz, Connectivity Paket, Multifunktionslenkrad, Klimaanlage, Front assist, Einparkhilfe im Front- und Heckbereich, u.v.m.
Verbrauch: i.o. 5.5, a.o.3.8, komb. 4.4, CO_2 101 g/km[1]
statt 19.965 €[2]
nur 14.990 € 25% RABATT

SKODA Fabia Ambition 1.0 TSI 95 PS 5-Gang
Corrida-Rot, Sitzheizung vorn, Nebelscheinwerfer, Klimaanlage, Einparkhilfe hinten, Radio mit Soundpaket, Leichtmetallräder, u.v.m.
Verbrauch: i.o. 5.2, a.o.3.9, komb. 4.4, CO_2 101 g/km[1]
statt 19.630 €[2]
nur 14.590 € 26% RABATT

Audi A4 Limousine sport 2.0 TDI 190 PS S tronik
Argusbraun Metallic, Ambiente Lichtpaket, Audi virtual cockpit, Einparkhilfe plus, Navigation plus mit MMI touch, Sitzheizung vorn, u.v.m.
Verbrauch: i.o. 4.8, a.o. 3.7, komb. 4.1, CO_2 107 g/km[1]
statt 50.010 €[2]
nur 35.990 € 28% RABATT

[1]Kraftstoffverbrauch in l/100 km innerorts (io.); außerorts (ao.), kombiniert (kom); C02-Emissionen in g/km. [2]Unverbindliche Preisempfehlung auf dem deutschen Markt.

Volkswagen · Audi · ŠKODA · Nutzfahrzeuge · SEAT

AZF.EU
ALLE FAHRZEUGE IM ÜBERBLICK: WWW.AZF.EU

EU-Center - Autozentrum Nord GmbH • Liebigstr. 3–10 • 24941 Flensburg · 0461 - 90 20 55 88 • www.azf.eu

IMMOBILIEN

VERKAUF HÄUSER

WIR BEWERTEN
OTTO STÖBEN
FREI 0800 7863236 IMMOBILIEN

Landhaus Villa, kernsaniert, Bestzustand, 260 qm, Gesamtareal 3.300 qm, Energ.-Bed. 117/qm, Gewerbehalle 400 qm m. 3 Büros, Ges.-Areal 8160 qm, maklerfrei, Preis VHS ☎ 04630-93095

Landhaus Villa, kernsaniert, Bestzustand, 260 qm, Gesamtareal 3.300 qm, Energ.-Bed. 117/qm, Gewerbehalle 400 qm m. 3 Büros, Ges.-Areal 8160 qm, maklerfrei, Preis VHS ☎ 04630-93095

VERKAUF GRUNDSTÜCKE

KLEINANZEIGEN ANNAHME
Tel. 0461 5888
oder **www.moinmoin.de**

ANKAUF HÄUSER

MEIN MAKLER
OTTO STÖBEN
☎ 0800 7863236 IMMOBILIEN

ANKAUF GRUNDSTÜCKE

Suche Bauland ca. 850 qm im Umkreis von Husum ☎ 04842-9019870

MIETANGEBOTE WOHNUNGEN

Bredstedt, Hermannstr. 2b, 2 Hochwertige Wohnungen, Erstbezug, a´ 50 m², Vintage-Stil, Zentrale Lage, 2 Zi. Wohnküche, Bad, Abstellraum Fussbodenheizung. Bezugsfertig ab 1 Aug. Warmmiete incl. Nebenkosten 680 €. Tel:01725988986 o. 04671-933361. Endenergiebedarf 9,3kWh/(m²*a)

Bredstedt: Suchen für EFH, mit Gartennutz., eine WG-taugliche Person, gerne Hartz IV, per sofort ☎ 0176-96130400

FL, 2-Zi-Whg, sep. Gebäude, voll möbliert, 2 Betten, ausgest. m. Wäsche, Geschirr usw., Kü, Du-Ba, Wa-Ma, Trockner, Sat-TV, 500 € + 100 € NK f. 2 Pers., ☎ 0461-4700436

FL, Jürgensby, 2 Zi.-Whg. 42 qm, gr. EBK, DuB, WC an NR/in, KM 315 €, NK 45 €, HZ 65 € Vorausz., Kt 500 €, keine Tiere, ☎ 0461-20374

FL, Mürwik, sonnige 2 Zi-Whg., 69qm, 1.O.G., Balkon, VB, EBK, Kabel-TV, Tiefgarage, Kellerrm, 650€ WM ab sof. ☎ 0461-35798 ab 17 Uhr (AB)

FL. Nähe Uni, 1- Zi.-Whg. 22 m², Kü, Du/WC, Bj. hist., Fernw., V.-Ausw. 150 kWh (m².a) KM 190,00 € + NK 107,00 € + 570,00 € Kaution, frei ☎ 04662-5687

FLCity, helle renovier.Altbauwhg, ca.82qm, 3 Zi., Blk., 1 DuBad m. WC, EBK, Flur, Wirtschaftsr., 2.O.G., 630€KM+80€ NK+100€ HK, Endsumme 810€, + 3 MM Kt ☎ 0173-1711118

IMMO-TIPP der Woche!

Ein Austausch, der sich lohnt

Sicher, platzsparend und geruchsneutral: Eine moderne Öltankanlage hat viele Vorteile, und wer über den Austausch seiner in die Jahre gekommenen Heizanlage nachdenkt, sollte auch die Tankanlage nicht vergessen. Schließlich wurden die meisten Öltanks hierzulande in den Siebziger- oder Achtzigerjahren eingebaut, und mit zunehmendem Alter steigt das Risiko für technische Mängel. „Besonders die Auffangräume älterer Tankanlagen entsprechen nicht mehr den aktuellen Vorschriften“, weiß Reginald Homer, Leiter des Technischen Prüfdienstes Bayern e.V. Es zahlt sich aus, Tankanlage und Ölheizung in einem Schritt austauschen zu lassen, denn der vorhandene Tank muss auf jeden Fall technisch an die neue Ölheizung angepasst werden. Handelt es sich dabei um eine ganz wesentliche technische Änderung, kann die anschließende Überprüfung durch einen Sachverständigen nötig sein. „Die Gefahr ist groß, dass die alte Tankanlage eine solche Überprüfung aber nicht mehr besteht. Der betroffene Verbraucher müsste letztlich doch in eine neue Tankanlage investieren und hätte zum

zweiten Mal eine Baustelle im Haus“, mahnt der Experte. Auf dem Verbraucherportal www.sicherer-oeltank.de gibt es herstellerneutrale Informationen zu diesem Thema mit praxisbezogenen Anregungen für Hausbesitzer. Die Tankbehälter-Technologie hat sich enorm weiterentwickelt. Neue Modelle gibt es nur noch doppelwandig oder mit integrierter Auffangwanne. Sie können mit geringem Wandabstand im Keller aufgestellt werden. „Dies spart nicht nur viel Platz, sondern die vormals gemauerte Auffangwanne könnte auch undicht werden. Da dank der modernen Brennwerttechnik der Ölverbrauch inzwischen viel geringer ausfällt, kann die neue Tankanlage gänzlich kleiner dimensioniert werden“, empfiehlt Reginald Homer. Ratsam ist es, sich am jeweiligen Jahresbedarf an Heizöl zu orientieren. Batterietanksysteme mit kompakten Abmessungen und variablen Aufstelloptionen bringen weiteren Raumgewinn im Keller. Auch in puncto Sicherheitstechnik hat sich viel getan, denn jeder Tank muss inzwischen einen Füllstandanzeiger haben, mit dem bei modernen Batterietanks jeder Behälter ausgestattet ist. „Während der Befüllung überwacht das System die Teilbestände sämtlicher Einzeltanks und würde bei unterschiedlichen Füllständen den Befüllvorgang sofort unterbinden. So wird eine Überfüllung verlässlich ausgeschlossen“, macht der Fachmann deutlich. Der unangenehme Ölgeruch im Haus gehört mit zeitgemäßen Tanksystemen auch endgültig der Vergangenheit an, denn sie verfügen über eine geprüfte Geruchssperre.

Text/Foto: djd/Bundesverband Lagerbehälter e.V.

FL-Jürgensby, 2 Zi.-Student. Whg., 36,71 qm, DG, W.Bad, Kü., Flur, 210,- KM + HK + NK, 3 KM Kaut., ab sofort frei, ☎ 0171-7705441

Harrislee
3,5 Zi., 93 m², frei, 530,- €
3 Zi., 84 m², frei, 470,- €
zzgl. HK/NK incl. Kabel u. Treppenhausreinigung, gepfl. Wohnanl., helle, sonnige Whg. m. EBK, Blk., V-Bad, Fahrst., behind. freundlich
*B, 94 kWh, FW, Bj. 1976, €
Tel. Nachfrage 01520- 4936080
OTTO STÖBEN Immobilien Kiel

Objekta
HAUSVERWALTUNGEN GmbH
Am Lornsenpark 31
24837 Schleswig
Tel. 0 46 21/9 66 90
Fax: 0 46 21/96 69 30

Missunde:
Wohnung mit Schleiblick
2 Zi.-Whg., ca.: 64 m² Wfl., Bad, Flur, EBK, PkW-Stellpl. KM: € 420,00, BK: € 65,00; Hzk, € 75,00

1 Zi.-Whg. , ca.: 30 m² Wfl, Bad, EBK, PkW-Stellpl., € 240,00
BK: € 35,00, Hzk: € 50,00.
BJ: 1864, Öl, V, 139 kWh(m²xa)

Seit über 50 Jahren
WEG-VERWALTUNG
professionell – kompetent – vor Ort
OTTO STÖBEN
FREI 0800 7863236 IMMOBILIEN

Raum Steinberg Kirche, sonnige 1 Zi. Whg., ca.50m², EG mit Terrasse, EBK, DB, Abstellraum und Stellpl., Gesamtmiete 454,-€, keine Jahresnachzahlungen, für Harz4 und Grundsicherung bezahlbar, für sofort oder später von privat☎ 0175-2561797

Satrup, 2 Zi.-Whg., Kü., Bad, Flur, Terr., 69 qm, 1. OG, m. Garage u. PKW-Stellpl., Gartenben., ab sof. frei, 380,- KM + 140,- NK. + Kt. ☎ 0163-5712209

Sieverstedt, schöne gr. Whg. 70 qm, m. EBK alles neue Geräte, Bad u. Kamin, Waschm. neu, ab 1.9., 550 € WM, ☎ 0152-25964766

Süderbrarup, 4-Zimmerwhg., 83m², 1.OG., neu renoviert, EBK, Balkon, Holzdielen, Wannenbad, Gartenmitbenutzung möglich, direkt vom Eigentümer ab 01.09. oder später zu vermieten. Kaltmiete 495,00 €, Tel.:0177/491 63 15

Tönning: 2 ZW, Küche, Bad, 2. Etage, ca. 45 qm, zentral gelegen, 345 € KM + NK ab 1.9.18 frei ☎ 0178-2376468

Treia: DG-Whg. sofort frei, 3 Zi+ Küche, Dusche, Abstellr., Nutzfl. 81,71qm, KM 460,-€ + NK, Tel. 04626-187982

Spazieren und Informieren!

bernd brocks
immobilien : handel

Wir laden Sie ein!
Gemeinsamer Austausch bei Kaffee und Kuchen sowie
5 Vorträge u.a. zu den Themen:
Bieterverfahren - wie optimiere ich meinen Verkaufspreis,
Finanzierung, Erbrecht und Altersgerechtes Wohnen.

Wann und Wo?
Am 19.08.2018 ab 12:00 Uhr
Im Clubheim des Yachtclub Langballigau e.V.
Am Hafen 9, 24977 Langballig

Weiter Information und Anmeldung:
www.brocks-immobilien.de oder 0461 500 97 100.

5 Jahre Brocks Immobilien
www.brocks-immobilien.de 0461 / 500 97 100

www.umzuege-flensburg.de
☎ 0461/96921

Wohnung, 62m², mit Werkstatt, 35m², auf Resthof in Angeln, 10 km nach FL, Bus, Garten, Carport, KM 450,-€, frei ab 01.11.18, ☎ 04634-9861

MIETANGEBOTE HÄUSER

Hattstedt EFH, 4 Zi., ebenerdig, EBK, Garage, Garten zu vermieten. keine Haustiere ☎ 04846-486

Lunden, 3-Zi.-Bungalow, Neubau, ca. 75 qm, z. 1.10.18 zu vermieten. Tel. 04881-8336

Su. Nachmieter f. EFH in Wanderup, KM 610 €, ab 1.11., 3 Zi., 78 qm, 2 Bäder, EBK, Garage, ☎ 04630-1557

Wester-Ohrstedt: sonnige Haushälfte, Carport + Garten, KM 550 € + NK, keine Hunde und Katzen, zum 1.10.18 frei ☎ 04847-1311

MIETGESUCHE WOHNUNGEN

Ältere Dame , NR, oh. Haustier, su. 1 1/2 - 2 Zi-Wohg.(bis 480€ WM) in Sörup o. Satrup, bitte im Zentrum! Jetzige Wohg. nicht gekündigt☎ 0175-5244196

Älteres Ehepaar (Beamte) m. Hund suchen ein 3 - 3 1/2 Zi.-Whg. mit Fahrstuhl im Norden v. FL od. Harrislee. ☎ 0461-470863

WIR VERMIETEN
OTTO STÖBEN
FREI 0800 7863236 IMMOBILIEN

Junges Ehepaar mit 2 Kindern (3 u. 7) sucht zum 1.12.18 eine 3,5-4 Zimmer Wohnung in Weiche warm bis 750€ ☎ 0162-1009901

Lehrerin sucht Wohnung oder kl. Haus (ca. 100 cm²) in Flensburg. Tel.: 0461/9093329

Junggebliebene Dame ohne Haustiere sucht 2-Zimmer-Wohnung in Süderlügum, Leck, Niebüll oder Dagebüll bis 500,-€, ☎ 0157-2914931 od. 0170-6438962

Raum Gelting: Welcher Ferienwohnungsbesitzer mö. seine Wohng. verk. od. Dauervermieten? 2 Pers. m. kl. Hund su. ca. 60qm, EG, Terrasse ☎ 0151-2667491

LESE STOFF
gefunden unter
www.kleinanzeigen-ktv.de

Sicher ins neue Zuhause!
Die R&V-Versicherung bürgt mit einer zusätzlichen Sicherheit dafür, dass Ihr Team Massivhaus fertiggestellt wird – diese ist nur eine von vier kostenlosen Versicherungen, wenn Sie sich für uns entscheiden.
• Über 8.000 zufriedene Bauherren
• DEKRA geprüfte Qualität
• Bonitätszertifikat
Kostenlose Hotline: 0800 / 0 33 11 00
TEAM-MASSIVHAUS.DE
TEAM MASSIVHAUS
Ihr Schlüssel zum Traumhaus

HEISS AUFS EIGENE ZUHAUSE?
Sommer. Sonne. Sparen!

Stoll Haus macht Ihren Traum vom Eigenheim wahr –
Stein auf Stein in bewährter Massivbau-Qualität aus der Region.
Ob junge Familie oder Paar, unsere drei Aktionsmodelle verbinden eine ansprechende Optik mit durchdachten Grundrissen:
• Bungalow Hans Christiansen 104 ab 116.500 Euro*
• Familienhaus Störtebeker 133 A ab 119.000 Euro*
• Doppelhaushälfte Brüggemann 125 ab 115.900 Euro*
*Eigenleistungen erforderlich. Abb. enthalten Sonderausstattungen.

Wir beraten Sie gern:
0800 786 55 228
info@stoll-bau.de
www.stoll-haus.de
STOLL HAUS
Schöner bauen

MIETGESUCHE HÄUSER

Ält. Ehepaar su. langfr. ein freisteh. EFH, Schafflund u. Umgeb., ca. 100-120 qm m. Gar./Garten, Mietbeg. wäre wünschensw. ab 1/2019, ☎ 0157-54070963

Su. Haus mit Halle im Raum Leck oder Niebüll, ☎ 0163-9640192

MIETGESUCHE ZIMMER

Suche zum 1.9.18 für meine Tochter (Azubi) WG-Zimmer in Husum bis 300 € + 55 € NK ☎ 0179-9350608

GARAGEN

Suche dringend Garage in Leck zur Unterstellung eines Oldtimers, ☎ 0163-9640192

Wir suchen Unterstellplatz für großes Dreirad im Treibweg oder Stadtweg in Husum. Bezahlung nach Vereinbarung ☎ 0175-8832547

Mittwochs im BRIEFKASTEN
jeden Tag online
www.moinmoin.de
www.nf-palette.de

EU-FAHRZEUGE · EU-FAHRZEUGE

Passat Comfortline 1.4 l TSI ACT 150 PS 6-Gang
Deep Black Perleffekt, Klimaanlage, 17" Leichtmetallräder, Radio „Composition Media", Navi „Discover Media", ACC inkl. Front Assist u.v.m.
Verbrauch: i.o. 6,0, a.o. 4,3, komb. 4,9, CO_2 115 g/km[1]
statt 40.420 €[2]
nur 25.990 € 36% RABATT

VW Golf Sportsvan 1.0 l TSI 110 PS 6-Gang
Pure White, App-Connect, Klimaanlage „Air Care Climatronic", LED-Scheinwerfer, Radio, Leichtmetallfelgen 6,5 J x 16, u.v.m.
Verbrauch: i.o. 6,0, a.o. 4.4, komb. 5.0, CO_2 113 g/km[1]
statt 32.235 €[2]
nur 22.990 € 29% RABATT

VW Touran Comfortline 1.4 TSI 150 PS 6-Gang
Pure White, App-Connect, ACC, Klimatronic, Multifunktionslenkrad, Radio, Spiegelpaket, City-Notbremsfunktion, LED-Scheinwerfer, u.v.m.
Verbrauch: i.o. 6.9, a.o. 5.0, komb. 5.7, CO_2 132 g/km[1]
statt 35.160 €[2]
nur 24.990 € 29% RABATT

VW Tiguan Comfortline 1.4 TSI 125 PS 6-Gang
Deep Black Perleffekt, Klimaanlage „Air Care Climatronic", LED-Scheinwerfer, Navigation, Radio, Winterpaket, Automatische Distanzregelung, u.v.m.
Verbrauch: i.o. 7,5, a.o .5,3, komb. 6,1, CO_2 137 g/km[1]
statt 36.175 €[2]
nur 27.790 € 23% RABATT

Volkswagen · ŠKODA · Nutzfahrzeuge · SEAT

[1]Kraftstoffverbrauch in l/100 km innerorts (io.); außerorts (ao.), kombiniert (kom); C02-Emissionen in g/km. [2]Unverbindliche Preisempfehlung auf dem deutschen Markt.

EU-Center - Autozentrum Nord GmbH • Liebigstr. 3–10 • 24941 Flensburg · 0461 - 90 20 50 • www.azf.eu

AZF.EU
ALLE FAHRZEUGE IM ÜBERBLICK: WWW.AZF.EU

SCHNÄPPCHENMARKT

ANKAUF

Juwelier Edmund Arnold kauft: Porzellan, Keramik, Militaria, Figürliches, Füller, Münzen, Medaillen, Bestecke u.v.m. 0461 168458816 • 0171 2464693 kostenlose Hausbesuche

! **1.+2. Weltkrieg -** Fotoalben, Fotos, Uniformen, Helme, Mützen, Geldscheine Postkarten, Briefmarken, Münzen, Medaillen, Dokumente, Orden, Krüge, Dolche usw. kauft ☎ 04631-4449555 o. 0162-1003000

! **Achtung ! Moin Moin min Jung min Deern.**Kaufe Pelze, Silberbestecke, Nähmaschinen +Schmuck aller Art, Zinn, alles aus 1. + 2. Weltkrieg, Münzen, Fr Thormann ☎ 04321-9653410 o. 0157-76633546

Chiffre **ANZEIGEN** können auch **per Mail** beantwortet werden unter **chiffre@moinmoin.de**

! **Briefmarken, Postkarten, Münzen,** Fotoalben, s/w-Fotos, Geldscheine, auch ganze Sammlungen kauft ☎ 04631-4449555 o. 0162-1003000

!! **1 + 2 Weltkrieg kaufe** Orden, Urkunden, Fotos, Helme, Uniformen, Mützen, Münzen, Medaillien, Dokumente, Krüge, Dolche, Postkarten, Fotoalben, z. Top-Höchstpreis FL ☎ 0171-5213008

!! **Achtung!!! kaufe Ölbilder** u. Gemälde, Bernsteinschmuck u. Bernstein, Briefmarken und Nachlässe. FL ☎ 0171-5213008

Suche Gobelin Bilder oder Kissen. ☎ 04563-9190089

Mittwochs im BRIEFKASTEN jeden Tag **online** www.moinmoin.de www.nf-palette.de

!!!**Achtung!!! Ankauf Briefmarken,** alte schwarz/weiß-Fotos, Münzen, Bernstein und Orden, ganze Nachlässe ☎ 0171-3683680

!!!**ACHTUNG!!! Ankauf Ölbilder-Gemälde, Gold-** u. Brillantschmuck, Gold u. SilberMünzen, Tafelsilber, Meissen-Porzell., Antikmöbel, uralte Bücher, Pelze, Modeschmuck, Teppiche, Handtaschen, Kronleuchter z. Höchstpreisen ☎ 0171-3683680 + 0461-16896981

!!**Achtung! Kaufe alles aus** Ostpreussen, Pommern, Meckl.-Vorpommern, sow. alle Ostgebiete, Fotos, Postkarten usw. ☎ 0171-5213008

!!**Achtung! Kaufe Münzen** u. Medaillen, Kaiserzeit, Weimar, DM, China, Münz. a. all. Welt. Ganze Nachl. u. Sammlg. zu Höchstpreis. ☎ 0171-5443557

!**Bernstein, Bernsteinketten, Anstecknadeln,** Taschenuhren, Ferngläser, Briefmarken, Münzen und Schwarz-weiß Fotos Kauft ☎ 04631-4449555 und 0162-1003000

!**Ostpreußen, Pommern, ehemalige Kolonien**, Schlesien u.weitere ehemalige deutsche Gebiete, Andenken z.B.Fotos, Postkarten Landkarten, Bücher usw. kauft ☎ 04631-4449555 o. 0162-1003000

Suche Moped/Mofa, gern defekt. Zündapp, Hercules, Simson, NSU, Kreidler, alles anbieten ☎ 04331-6649675

Antike Wandfliesen, Jugendstil u. alte holländische Fliesen, auch Restbestände, von priv. gesucht ☎ 0152-25459013

BARES FÜR ALTES. Bastler kauft alte, defekte Uhren, Chronographen, Schmuck, Gemälde, Skulpturen, Spielzeug und Technik-Sachen zum Basteln. Alt, defekt, rostig - ALLES anbieten. 0176-84879494

Dän. Design Möb. d. 50er u. 60er Jahre. Kaufe kpl. Haushalte, auch Einzelstücke u.a. Teakholz, Palisander u. Eiche Möbel, Dän. Keramik u. Schallpl. (Rockabilly)☎ 0174-3050981

Kaufe ab 10€ Waschmaschine, Trockner, Herd, Geschirrspüler, Kühlgeräte. Hole selber ab ☎ 04841-665140

Kaufe alte Werbe-Emaileschilder alten Modeschmuck (auch Echtschmuck) altes Blechspielzeug K.Kruse Puppen alles alte v. Fa.Steiff ☎ 04841-71296

Kaufe Omega Uhren Rado Tag-Heuer, Breitling, Glashütte, Cartier, Rolex uvm., egal welches Alter u. Zustand, des weiteren Meissner-Porzellan, Bernstein u. Pelze ☎ 01577-5262538 (Hr. Böhmer)

Modelleisenbahn, Maritimes, Uhren, Silber, Postkarten, Fotoalben, Kristall u.Porzellanfiguren ☎ 04302 9136

PRIVAT kauft Märklin Rocotrix, LGB, Lego+Playmobil-Eisenbahn, Elastolin AMS-Faller, Lineol, Wiking, SIKU, Schuco, Steiff-Holz-Blech-Lego ☎ 04191-959755

Silbermünzen & Goldmünzen, DM, €, Kaiserreich, Weimar, Motive - Tiere, WWF, Sport, Kosmos. Münzen + Medaillen alle Welt. Gute Einzelstücke und ganze Sammlungen kauft ☎ 04321-9010599 und ☎ 0172-4840923

Suche alte Herrenuhr nur Mechanisch oder Automatic noch funktionsfähig Stahl od. Gold ☎ 0171-3403805 Bitte alles anbieten

Suche/Kaufe Schallplatten und CD-Sammlungen, Rock, Pop, Metal, Punk, Krautrock etc. gerne größere Samml., bezahle gut ☎ 0175-6707158

VERKAUF

2 Fensterflügel Maha Iso 170 x 90 cm neuwertig, Abholpreis 200 € ☎ 0171-7750500

3 Bienenvölker mit Sommertracht zu verk., ☎ 04665-228

Alcatel One Touch Idol 6030X, orig. Verp., inkl. Zubeh., ohne Mängel, 80 € VHB ☎ 0461-36424

Mittwochs im BRIEFKASTEN jeden Tag **online** www.moinmoin.de www.nf-palette.de

Aquarium-1,30x0,50x0,50 mit Unterschr. 100,00€, Schallpl. LP 78-45-33 von 1950-1990, Bücher v. 1940 ☎ 04604-886

BRAVO-Hefte, 15Stck v.1966, 1Stck v.1967. Zust. gut, allen Heften f. einige Seiten v. Innenteil (Ganzseiten-Portraits) VB 32€ von privat, 04603-470.

Ehem. Miststreuer 4t, Heukehrer; Holzspalter 13t 2J alt, Bundeswehr-Bank neu; Haustür, Balkontür, Fenster alles Eiche; günstig abzugeben Tel 04625 9599001

Lescha Betonmischer ABM P 135l gebr. 150€ Power Maxfitness Trampolin +DVD 50€ Wonder Core2 50€ XCOS+DVD 50€ Fitnessger. neuw. verk. ☎ 04672-986

Lifta Treppenlift gebogen wie neu mit Einbau, - mit Garantie - Preis VHS ☎ 04630-93095

Nordstrander Töpferei Geschirrbraun-, ca. 80 Teile zu verkaufen, Kaffee-u. Teegeschirr, Teepot m. Stövchen, viele Schalen, Becher, Marmeladen- u. Honigtopf, Käseglocke, Lampen, Vasen, Kerzenständer usw. Preis VHS, Info unter ☎ 04621-421954

Rea Garvey: 2 Karten f. Hamburg Barclayarena am 29.9., 20 Uhr, OR 07 Reihe 1 statt 112,60€ für nur 80€ zu verk. ☎ 04841-7728558

Strandkorb, neuw., beste Qualität, Teakholz, Edelstahl umständehalber zu verk., Prs. VHS, ☎ 04624-8249, womuekropp@t-online.de

Verkaufe Geräte u. Gefäße z. Weinherstellung, Obstpresse, Gärgefäße, Weinballons, Öchslewaage, Vinometer, komplett, ☎ 04642-81392

Wasserpumpe Kärcher "BP-4", 80 € E-Rasenmäher Gardena "Power Max 1800/42", 150 €, beide neuwertig, Tel. 0151/50486038

SONSTIGES

Achtung aufgepasst! Der Sommer ist da ! Dachdecker reinigt ihre Dachrinnen für 80 cent/lfd. Meter und befreit ihr Dach auf sanfte Art von Moos, Algen und Flechten, ab 2,00€/qm, Baumfällarbeiten aller Art, Anfahrt und Beratung kostenlos, ☎ 04321-3342842 o. 0152-57415297

Benötige dringend Hilfe um meine Existenz zu retten! 2.000,- Euro Privatkredit, zahle monatlich 100,- zurück. Vollzeit berufstätig. Bitte! Es ist dringend. Email: 2857-561@online.de

Es steht nur herum, Bastler sucht Mofa bis Motorrad, brauchen nicht zu laufen.... 0157-53258660 auch gerne SMS

Familie mit 2 Kindern sucht auf diesem Wege liebevolle Oma oder Opa, die Kinder lieben und auch Teil einer Familie werden möchten ✉ 268/6216

Flohmarktartikel, Playmobil uvm. nach Gebot, Besichtigung erwünscht, Steinberg ☎ 04632-1430

Gerümpel Nachlässe, Schutt und alte Öfen fährt mit 2 Mann **billig** ab. **W. Jannsen** Tel. 0461/37149

Habe aufgehört zu rauchen! Verk. mein. Restbestand: 26 x Tabak Schwarz. Krauser a 6,90€ + 5 neue Dreher + 15 Blättch. f. 180€ statt 200€ ☎ 0461-95673

Hausflohmarkt in 24395 Niesgrau ein Raum voller Schöner Sachen wartet auf Euch. 0160-962 784 02 gern whatsapp

Honig vom Imker: Rapshonig, neue Ernte, 500g, 4,80€ + 20 Cent Glaspfand, Albert Hansen, 25917 Leck, Rudolf-Diesel-Str.12 ☎ 04662-70064

Günstig u. vielseitig
- Gebrauchtmöbel
- Abbruch- u. Gartenarbeiten
- Haus- u. Hofentrümpelung
- Transporte aller Art

Hauptstr. 25 in 24887 Silberstedt Tel. **04626-18 96 66**

Lehramtsstudentin bietet Hilfe im Haushalt in FL/Uninähe f. alleinst. Dame gegen mietfr. Wohnen, gerne m. Garten u. Tieren, keine Pflege, ☎ 0177-7523505

Scheunenflohmarkt in Neukirchen 29, **24972 Steinbergkirche, am Sa, 11.8.18,10-16 Uh.**r

Stoffspenden für Bekleidung und Nähzubehör dringend gesucht. Gerne große Stoffstücke. Nähcafe Weiche/WIN Gruppe. ☎ 0461-93652

Straßenflohmarkt, Alex-Eckener-Weg am 12.8. von 10-15 Uhr

Stuhlflechter flechtet Feinrohr sowie Binsen- und Sonnengeflecht ☎ 04845-3149878 oder 01577-1100154

Suche Arbeit als Maler für Bodenbelege, Maurerarbeiten, sowie Gehweg-u. Fassadenreinigung ☎ 04321-3342842 o. 0152-57415297

Über 30 Jahre Beratererfahrung auch bekannt aus Funk und TV. Kartenlegen, Mediumarbeit, Witchboard uvm. Alle Infos: www.sinne-und-gedanken-ordnen.de oder 04664/983 870 2

Wer verschenkt Flohmarktartikel oder verkauft für wenig Geld an einen guten Zweck? Wir holen gerne ab. ☎ 0174-4491510

Wat de een sien Uhl, is de annern **sien Nachtigall.**

www.kleinanzeigen-ktv.de

KIND

Verkaufe Pucky Rad 18`` grün 40€, Pucky Roller gr. Bereifung 15€, Pucky Go-Cart Formel 1 100€ und GEPIDA BOLIA 200 Kinderrad 20 Zoll 90€, ☎ 015774196276

KLEINANZEIGEN ANNAHME Tel. 0461 5888 oder **www.moinmoin.de**

BÜRO UND COMPUTER

Biete Computer Intel i7 2.67 GHz, RAM 8 GB;System Windos 10 64 bit Grafik Geforce 7200 GS; Monitor BenQ 19" mit eingebauten Lautsprecher . Keine Maus, keine Tastatur.Preis 120,00 €

Computerprobleme? IT-Service vor Ort. Auch bei Problemen mit Handy, DSL, Telefon und sonstiger IT-Hardware. ☎ 04604-986997 oder 0174-9873765

4			8			2	6	
			9			7	1	
1	6	3	4	7				
	5						2	8
			3	4	8		7	5
9	3				5			
3		9				6		2
		6		3	4			
		2		8		4		1

PRIVATE KLEINANZEIGEN

6 Zeilen für nur 10 €

Bitte Satzzeichen und Wortzwischenräume berücksichtigen. Für Chiffre-Nr. 17 Zeichen freilassen. Chiffregebühr: 3 € bei Abholung und 5 € bei Zusendung

jede weitere Zeile 2,50 €

○ Ich möchte ein Foto (Aufpreis 5 €) zu meiner Anzeige veröffentlichen (keine Familienanzeigen und keine Kontaktanzeigen!). Foto und Text sende ich per E-Mail an: kleinanzeige@moinmoin.de

○ Die Anzeige soll mit CHIFFRE erscheinen (3 € bei Abholung; 5 € bei Zusendung), 17 Felder für Chiffre-Angaben freigelassen

Name, Vorname

Straße PLZ Ort

Telefon Datum/Unterschrift

Den Kleinanzeigenpreis inkl. Mehrwertsteuer zahle ich: ○ **in bar** (Betrag anbei) ○ **per Bankeinzug**

IBAN **BIC**

Die Abbuchung für Ihre Kleinanzeige erfolgt durch die Kopp & Thomas Verlags Gruppe.

Rubrik bitte ankreuzen:

○ Ankauf
○ Verkauf
○ Sonstiges
○ Alles fürs Kind
○ Kleidermarkt
○ Möbel/Hausrat
○ Kunst & Antiquitäten
○ Computer/Büro
○ Radio - TV - Video
○ Musik
○ Fotomarkt
○ Verloren/Gefunden
○ Unterricht
○ Bootsmarkt
○ Sport/Camping
○ Ferienhaus
○ Tiermarkt
○ Stellenmarkt
○ ER sucht SIE
○ SIE sucht IHN
○ SIE sucht SIE
○ ER sucht IHN
○ Grüße und Botschaften
○ Hobby und Freizeit
○ Immobilien - Gesuche
○ Immobilien - Angebote
○ Vermietungen - Gesuche
○ Vermietungen - Angebote
○ Landwirtschaft
○ Garten
○ Baumaterial/ Maschinen
○ Automarkt
○ Zweiradmarkt
○ Wohnwagen/ Wohnmobil
○ Garagen/Stellplätze

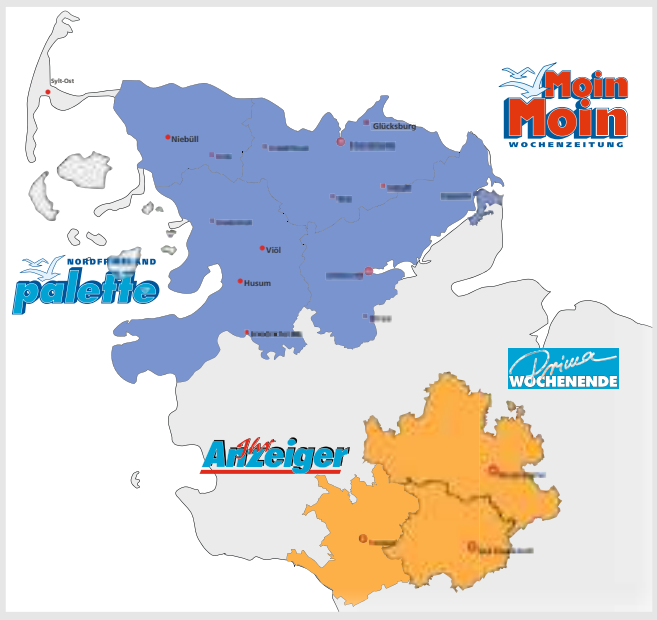

Bitte Ausgabe/Angebot ankreuzen:

○ Nordausgabe	1x	= 10 €	bis 6 Zeilen (150 Zeichen)
○ Nordausgabe	2x[1]	= 15 €	bis 6 Zeilen (150 Zeichen)
○ Südausgabe	1x	= 10 €	bis 6 Zeilen (150 Zeichen)
○ Südausgabe	2x[1]	= 15 €	bis 6 Zeilen (150 Zeichen)
○ Gesamtausgabe	1x	= 15 €	bis 6 Zeilen (150 Zeichen)
○ Gesamtausgabe	2x[1]	= 20 €	bis 6 Zeilen (150 Zeichen)

[1] in der Folgewoche - ohne Änderung

Anzeigenschluss: Nordausgabe Mo. 17:00 Uhr, Südausgabe Do. 12:00 Uhr

MoinMoin Wochenzeitung
Am Friedenshügel 2, 24941 Flensburg
Tel. 0461 588-8, Fax 0461 588-9190

Nordfriesland palette
Flensburger Chaussee 62, 25813 Husum
Tel. 04841 8356-0, Fax 0461 588-9190

und unter www.kleinanzeigen-ktv.de

Impressum

Herausgeber/Verlagshaus:
Kopp & Thomas Verlag GmbH
Am Friedenshügel 2, 24941 Flensburg
Postfach 22 65, 24912 Flensburg
Telefon: 0461 588-0, Telefax: 0461 588-58
E-Mail: ktv-verlag@moinmoin.de
www.moinmoin.de

Private Kleinanzeigen-Annahme: 0461 588-8
Verteilung: Telefon: 0461 588-0
Telefax: 0461 588-9400

Lokal-Redaktion:
Flensburg:
Alice Krumrey (verantw.) Telefon: 0461 588-300
E-Mail: krumrey@moinmoin.de
Michael Philippsen (verantw.)
Telefon: 0461 588-301
E-Mail: philippsen@moinmoin.de
Sonderthemen/-produkte:
Nicola Jahn (verantw.) Telefon: 0461 588-303
E-Mail: jahn@moinmoin.de
Telefax: 0461 588-333,
E-Mail: redaktion@moinmoin.de
Schleswig/Angeln:
Alice Krumrey (verantw.) Telefon: 04621 9641-18
Telefax: 04621 9641-17,
E-Mail: sl-redaktion@moinmoin.de
Südtondern:
Stefan Jonas (verantw.) Telefon: 04841 8356-77
E-Mail: jonas@moinmoin.de
Vertrieb: Annette Düring
Telefon: 0461 588-400
vertrieb@moinmoin.de
Geschäftsführung: Mathias Kordts (v.i.S.d.P.)

Herausgeber/Verlagshaus:
Georg Graf von Baudissin Verlag Nordfriesland Palette KG, Flensburger Chaussee 62,
25813 Husum
Telefon: 04841 8356-0
Telefax: 04841 8356-60
www.nf-palette.de

Private Kleinanzeigen-Annahme: 0461 588-8
Verteilung: Telefon: 0461 588-0
Telefax: 0461 588-9400

Lokal-Redaktion:
Husum:
Marion Laß (verantw.) Telefon: 04841 8356-66,
E-Mail: lass@nf-palette.de
Vertrieb: Annette Düring
Telefon: 0461 588-400
vertrieb@moinmoin.de
Geschäftsführung: Mathias Kordts (v.i.S.d.P.)
Druck: Druckzentrum Fehmarnstraße 1,
24782 Büdelsdorf
Gedruckt auf Recyclingpapier

Druckauflage
Flensburg..... 78.800 Expl.
Südtondern ..... 16.200 Expl.
Schleswig/Angeln . 37.500 Expl.
Palette..... 42.900 Expl.
Gesamt ..... 175.400 Expl.

Nachdruck oder Vervielfältigungen nur mit Genehmigung des Verlages. Anzeigenentwürfe des Verlages sind urheberrechtlich geschützt. Keine Gewährleistung für die Richtigkeit telefonisch und digital übermittelter Anzeigen, Änderungen oder Druckfehler. Anzeigeninhalte in der Verantwortung der Auftraggeber. Keine Gewähr für unverlangt eingesandte Manuskripte und Fotos. Die Verteilung erfolgt kostenlos an alle erreichbaren Haushalte im Verbreitungsgebiet. Ein Anspruch auf Belieferung besteht nicht. Anzeigen-Preisliste Nr. 41 vom 1.1.2018. Handelsregister Flensburg HRB 703.

STELLENMARKT

Mehr Auszubildende

Das Kfz-Gewerbe hat im vergangenen Jahr 3,2 Prozent mehr Auszubildende eingestellt als im Jahr 2016.
Nach Angaben des Zentralverbands Deutsches Kfz-Ge-

werbe (ZDK) wurden bis zum 30. September 2017 29.835 Ausbildungsverträge und damit 930 mehr 2016 abgeschlossen (28.905). Im gesamten dualen Ausbildungsbereich gab es laut dem Bundesinstitut für Berufsbildung (BiBB) einen Zuwachs von 0,58 Prozent auf 523.290 Ausbildungsverträge im Vergleich zum Vorjahr (520.272). Den Ausbildungsberuf Kfz-Mechatroniker wählten 22.221 junge Menschen und damit 3,55 Prozent mehr als im Jahr 2016 (21.459). Automobilkaufmann oder -frau wollen 5.292 Azubis werden, das sind 3,16 Prozent mehr als in 2016 (5.130). Auch die Zahl der angehenden Fahrzeuglackierer liegt mit 2.322 um 0,26 Prozent leicht über dem Wert des Jahres 2016 (2 316).Insgesamt bildet das Kfz-Gewerbe zurzeit rund 92.000 junge Menschen in technischen und kaufmännischen Berufen aus.

AST/ ProMotor

Wir suchen **Schweißer/in** MAG/WIG gerne mit Führerschein
Lemke Personalservice GmbH
Tel. 0 43 21 - 5 59 95 11 · Kuhberg 16 · 24534 NMS

Wir suchen **Pizza-fahrer/in** für sofort
APS Pizza Service Husum
Tel. 0172 9294735
www.APS-Husum.de

Schlüter · Schlüter
Fachanwälte für Arbeitsrecht
Lise-Meitner-Straße 12
24941 Flensburg
Telefon (0461) 318317-0
www.schlueter-rechtsanwaelte.de

pflege-net.de
bietet Nebeneinkommen (auch für Hausfrauen geeignet) **bis zur möglichen Vollexistenz!** Vorabanfragen bitte an kontakt@pflege-net.de · Herrn A. Wachsmann

Wir suchen **Rohrschlosser/in** gerne mit Führerschein
Lemke Personalservice GmbH
Tel. 0 43 21 - 5 59 95 11 · Kuhberg 16 · 24534 NMS

Wir suchen **Reinigungskräfte (m/w)** auf Minijob-Basis für unser Objekt in **Flensburg**.
Für nähere Informationen wenden Sie sich bitte an Frau Gabriele Elsing unter 0176/19096452 oder g.elsing@klueh.de.
Klüh Cleaning GmbH
Suhrenkamp 59, 22335 Hamburg

FÖRDELAND THERME
Wir suchen ab sofort
Mitarbeiter/innen in der Küche, 30 Std./Woche
Mitarbeiter/innen in der Küche, auf 450 Euro Basis
Bitte senden Sie Ihre vollständigen Bewerbungsunterlagen an:
Fördeland Therme Glücksburg GmbH
Sandwigstraße 1A, 24960 Glücksburg
Weitere Informationen finden Sie unter www.foerdeland-therme.de.

WIR SUCHEN SIE! – BEZAHLUNG AB 13 €
Für mehrere namhafte Kunden in Flensburg suchen wir ab sofort in Vollzeit (m/w)
- Elektroniker für Betriebstechnik
(Schaltschranktechnik)
- Elektroinstallateure
Wir bieten Ihnen einen festen Arbeitsvertrag in Vollzeit, kurze Arbeitswege und eine faire Bezahlung
Interesse? Dann freuen wir uns auf Ihre Bewerbung.
0461/480838-0
flensburg@persona.de
www.persona.de
persona service

KNUTZEN WOHNEN
Knutzen Wohnen GmbH
Gutenbergstr. 12 | 24941 Flensburg
volker.detjens@knutzen.de
Zur Unterstützung unseres Teams im Zentrallager in **Flensburg** suchen wir zum nächstmöglichen Zeitpunkt einen engagierten und flexiblen
Auslieferungsfahrer / Lageristen (m/w) in Vollzeit.
Seriöses und freundliches Auftreten, sowie Zuverlässigkeit und Einsatzbereitschaft sind für Sie selbstverständlich?
Sie haben den Führerschein C1E oder Klasse 3?
Dann würden wir Sie gerne kennenlernen.
Auch motivierte Quereinsteiger sind bei uns willkommen!
Weitere Informationen erhalten Sie unter **jobs.knutzen.de**.

Der Kopp & Thomas Verlag mit der beliebten Wochenzeitung MoinMoin sucht
aktive, mobile
Aushilfen m/w
auf 450,- €-Basis, jeweils als Springer für die Verteilung in und um Flensburg sowie in Südtondern und im Raum Eiderstedt
Wenn Sie
- aktiv, mobil und flexibel sind und mittwochs Zeit haben

Dann bieten wir Ihnen
- eine Ganzjahresanstellung mit abwechslungsreichen Aufgaben

Haben wir Ihr Interesse geweckt? Dann schicken Sie am besten umgehend Ihre Bewerbung an:

KTV MEDIEN
Kopp & Thomas Verlag GmbH
Vertrieb
Am Friedenshügel 2
24941 Flensburg
vertrieb@moinmoin.de

Wir suchen **Schiffbauer/in** gerne mit Führerschein
Lemke Personalservice GmbH
Tel. 0 43 21 - 5 59 95 11 · Kuhberg 16 · 24534 NMS

ARIBA Personaldienstleistungen GmbH
Als regionaler Anbieter von Personaldienstleistungen suchen wir für unsere Kundenunternehmen im Raum Schleswig, Husum, Flensburg motivierte
- **Helfer/innen** in der Industriereinigung
- **Helfer/innen** in der Ver- u. Entsorgung
- **Produktionshelfer/innen**
- **Gabelstaplerfahrer/innen**
- **Fachkräfte** für Lagerlogistik (m/w)
- **Montierer/innen**
- **Pflegehelfer/innen** bzw. exam. **Pflegekräfte**

Tel.: 0 46 21 / 427 83 83
Lollfuß 20 · 24837 Schleswig
F.Petersen@ariba-gmbh.de

Wir suchen **Schlosser/in** gerne mit Führerschein
Lemke Personalservice GmbH
Tel. 0 43 21 - 5 59 95 11 · Kuhberg 16 · 24534 NMS

Waterkant Immobilien
Wir suchen ab sofort
Finanzbuchhalter Immobilienbereich Vollzeit
Ihre Aufgaben:
- Finanzbuchhaltung
- Lohn/Gehalt
- Hausverwaltung

Ihr Profil:
Bevorzugt
- Microsoft Office
- Win-CASA
- Sage KHK
- Lexware

Bewerbungen an
info@waterkant-immobilienfond.de
Waterkant Immobilienfond GmbH & Co. KG
Dorfstraße 10
24850 Lürschau (bei Schleswig)

GESCHÄFTSVERBINDUNGEN

Biete mobilen Büroservice für leichte Bürotätigkeiten. PLZ: 24994,25852,25842 und nahe Umgebung.Preis /Std. nach Vereinbarung. 0173/ 9948456.

STELLENANGEBOTE

Handwerklich begabter junger Mann für Hausmeistertätigkeit in Flensburg 1 - 2 x die Woche vorm. auf Minijob gesucht. Tel. 04662-5687

Haushaltshilfe in Harrislee gesucht. Wir setzen Erfahrung, Zuverlässigkeit und Selbstständigkeit in der Arbeitseiteilung voraus und bieten eine Anstellung als Minijob, evtl. auch als Midijob. Bewerbungen bis zum 18.08.18 an mwerngreen@hotmail com

Haushaltshilfe in Leck gesucht. 2-3x/Woche 4 h. Sie sind max. 50 Jahre alt, zuverlässig, können umsichtig und selbstständig arbeiten und verfügen über einen Führerschein (u. ev. eigenes Fahrzeug)? Dann freuen wir uns über Ihren Anruf! 04662 9679922

KANZLEI für Arbeitsrecht
NOETZEL & NOETZEL
FACHANWÄLTE FÜR ARBEITSRECHT
Lollfuß 82, 24837 Schleswig
☎ 04621/96710
www.rae-noetzel.de

Landw. Betrieb mit Pferdehaltung in Handewitt sucht Mitarbeiter/in, ca.25 h/Wo. Bei Interesse bitte anrufen 0172/1033303

Reinigungskraft für Einfamilienhaus in Fahrdorf gesucht, normale Reinigungstätigkeit und Bügeln ☎ 015141922588

Suche Reinigungskraft für 2-Personen-Haushalt in Neuberend 1x pro Woche vormittags für ca. 3 Stunden. 015730677782

Suche Reinigungskraft für 2 Zi-Wohnung in SL-Süd, ☎ 0171-5360690

Suche Spielhallenaufsicht, Aushilfe auf 450-€-Basis, für Schichtbetrieb, Dän. Kenntnisse von Vorteil ☎ 0461-3180675

Suche zuverlässige Putzhilfe für 1-2 Std. wchtl. in Flensburg ☎ 0151-21220505

Suche zuverlässige Reinigungskraft für großes Ferienhaus in Bredstedt ☎ 0162-7048708

Suche zuverlässige Reinigungshilfe in Rantrum ☎ 0170-1922724

Welche Kosmetikerin/Fußpflegerin mö. gerne selbst. tätig werd.? Habe mod., gut gehend. Studio a. gesundheitl. Gründen gün. zu übergeb. 0162-4072889

Welcher Handwerker kann helfen mein Bad zu sanieren, Alt Duvenstedt☎ 04338-223

STELLENGESUCHE

Alle Gartenarbeiten, Hecke schneiden mit Abfuhr, führt aus: ☎ 0176-70881443 ☎ 04321-2031960

Biete Hilfe im und ums Haus an Rasenmähen, Tapezieren Hecken schneiden und Abfuhr von Gartenabfällen. Telefon 04625/8228737

Elektromeister Betriebswirt HWK Pensionär langjährige Erfahrung in Gebäudeunterhaltung VOB Ausschreibungen, Liegenschaftsverwaltung sucht Beschäftigung auch im Immobilienbereich zum 1.10.2018 ✉ Zuschriften unter 777/4073

Erfahrener Dachdecker hat noch Termine frei, gut und günstig, speziell Flachdach ☎ 01521-0123496 Herr Laubinger

Festanstellung als Bürokraft in Teilzeit (ca. 20 h wöchtl.) gesucht. Beherrsche übliche Bürotätigkeiten, Organisation/Planung von Terminen, Kundenbetreuung, etc. Grundkenntisse Englisch/Dänisch. Bin 54 J., zeitlich flexibel. Die Arbeitsstelle sollte sich in Husum oder Umgebung befinden. ✉ Zuschriften unter 777/4070

Gelernter Maler und Trockenbauer sucht Arbeit. Bin ganz flott mit Pinsel und Pott. ☎ 0162-1824808

Haush.hilfe / Putzfrau su. regelm. Nebenjob in Leck - sehr fleißig, umsichtig und sauber. Koche auch gerne. Tel. 0176 22 67 15 42

Hilfe bei Umzügen mit eigenem Transporter und sonstige Leistungen ☎ 0176-46589586

Rentner - Maurer und Zimmermann sucht Arbeit rund ums Haus, wie auch Fliesenarbeiten ☎ 0152-51911055

Rentner m. FS sucht unbefr. Minijob auf 450 €-Basis. Keine Saison o. Gartenarbeit. Rm. Flensburg/Glücksburg/Langballig. ☎ 0170-7772214

Rentner sucht Arbeit als Fahrer oder Ähnliches auf 450 € Basis Tel. 015175084157

Sie brauchen Hilfe im Haushalt o. Betreuung? Ich helfe gerne, rufen Sie mich an Niebüll und Umgeb., ☎ 04661-1853555

Suche Minijob bis max. 450,-€ in Süderbrarup: evi@kreili.de

Übernehme Gartenarbeiten rund ums Haus für Sie. ☎ 0152-29605186

AUSBILDUNGSPLATZ GESUCHT

Noch keinen Ausbildungsplatz? Wir bilden aus: Rechtsanwaltsfachangestellte/r, Realschulabschluss erwünscht, Bewerbung: E-Mail an ADVOTEAM Flensburg, info@rechtsanwalt-fl.de

Sie haben uns gerade noch gefehlt!

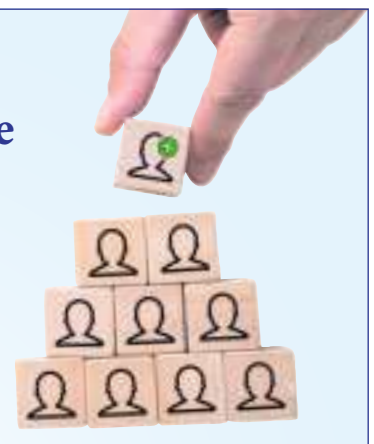

KTV Medien ist in Schleswig-Holstein mit Lokalausgaben und hochwertigen Magazinen fest verwurzelt. Die Gesamtauflage der Wochenzeitungen beträgt 306.200 Exemplare.
Für die Beratung unserer Geschäftskunden suchen wir am Standort **Flensburg** zum nächstmöglichen Zeitpunkt
eine/n Medienberater/in
im Außendienst in Vollzeit
Das ist Ihre Aufgabe:
Die Medienberatung ist die wichtigste Schnittstelle zwischen unseren Kunden und unserem Verlag. Sie verantworten die Anzeigen- und Beilagenvermarktung für unsere Wochenzeitungen, Magazine und Website in einem definierten Gebiet. Hierbei entwickeln Sie für unsere Geschäftskunden erfolgreiche, crossmediale Werbekonzepte.
Das erwarten wir von Ihnen
- Sie verfügen über eine abgeschlossene Ausbildung, erste Berufserfahrungen im Verkauf sind wünschenswert.
- Sie besitzen Durchsetzungsvermögen und Feingefühl für Verkaufsgespräche.
- Sie haben eine strukturierte und ergebnisorientierte Arbeitsweise in einer leistungsorientierten Umgebung.
- Sie sind im Besitz von Führerschein und PKW.
- Gute Kenntnisse im Umgang mit Excel, Word und Outlook.
- Aktive Nutzung der digitalen Medien.

Das bieten wir Ihnen
- Eine Festanstellung mit einem attraktiven Vergütungssystem
- Eine intensive Einarbeitung durch erfolgreiche Medienberater
- Teil eines lokalen, wachsenden, erfolgreichen Unternehmens zu sein

Moin Moin
Haben wir Ihr Interesse geweckt? Dann schicken Sie am besten umgehend Ihre Bewerbung an
Kopp & Thomas Verlag GmbH
Anke Hansen, a.hansen@moinmoin.de
Am Friedenshügel 2, 24941 Flensburg
KTV MEDIEN

OPFERMANN
HEIZUNG · LÜFTUNG · SANITÄR · ELEKTRO
Wir erweitern unser Team und suchen zum nächstmöglichen Zeitpunkt:
Anlagenmechaniker Heizung/Lüftung/Sanitär (m/w)
Rufen Sie uns an und erfahren Sie alles Weitere.
Opfermann GmbH · Neustadt 36 · 24939 Flensburg
Tel. 0461/49301-13 · info@opfermann-gmbh.de

ambassador
hotel & spa · st. peter-ording
„Das Durchschnittliche gibt der Welt ihren Bestand - Das Außergewöhnliche ihren Wert." (Oscar Wilde)
Das ambassador hotel & spa, ein 4-Sterne-Superior-Haus der Dr. Lohbeck Privathotels, sucht engagierte Mitarbeiter in Festanstellung:
- **Kosmetikerin** w/m
- **Barmitarbeiter** zum 15.09.2018 w/m
- **Aushilfe Spüler** auf € 450.- Basis w/m
- **Nachtportier** zur Verstärkung an zwei Nächten die Woche w/m
- **Servicemitarbeiter** w/m

Sie sind interessiert, in unserem familiär geführten Firstclass Hotel in einem hoch motivierten Team zu arbeiten? Dann freuen wir uns auf Ihre Bewerbung!
ambassador hotel & spa, Karin Brockmeier, Im Bad 26, 25826 St. Peter-Ording, Tel. 04863 / 709-0, Mail: direktion@hotel-ambassador.de

FREIE JOBS – BEZAHLUNG AB 13 €
Für unsere namhaften Kunden in Flensburg und Umgebung suchen wir ab sofort in Vollzeit (m/w)
- Betriebsschlosser
- KFZ- Mechatroniker
- Landmaschinenmechaniker
- Industriemechaniker
- WIG-Schweißer
Wir bieten Ihnen einen festen Arbeitsvertrag in Vollzeit, kurze Arbeitswege und eine faire Bezahlung nach IGZ/DGB-Tarifvertrag
Interesse? Dann freuen wir uns auf Ihre Bewerbung.
0461/480838-0
flensburg@persona.de
www.persona.de
persona service

NIELSEN DISCOUNT SCAN-SHOP
Zur Verstärkung unseres Teams in Süderlügum suchen wir:
Fachkraft für Lagerlogistik (m/w)
Ihr Anforderungsprofil:
- abgeschlossene Berufsausbildung im Logistikbereich
- Berufserfahrung
- Staplerschein erforderlich
- Teamfähigkeit & hohe Belastbarkeit
- selbstständige Arbeitsweise & Verantwortungsbewusstsein

Das erwartet Sie bei uns:
- Vollzeit-Arbeitsverhältnis
- ein offenes und herzliches Team

Ihre vollständigen Bewerbungsunterlagen senden Sie bitte an:
b.heidelbeer@nielsensdiscount.de

Wir suchen Verstärkung für unser Team!
DSK Diakonie-Service-Kropp
Das Team von der **DSK** Diakonie-Service-Kropp GmbH sucht **Reinigungskräfte** (m/w), in Teilzeit, für unsere Dienstleistungsangebote in **Schleswig und Kropp**.
Interessiert? Wir freuen uns auf Ihren Anruf!
Ansprechpartner:
Petra Petersen-Marschner · Tel. 0174/911 611 9
www.diakonie-kropp.de

M & D Sylt
Für unsere Filialen auf Sylt suchen wir per sofort
einen Verkäufer w/m
Voll- u. Teilzeit, Minijob in Festeinstellung
Apartment kann gestellt werden.
Interessieren Sie sich für modischen Schmuck und Accessoires? Haben Sie Freude im Umgang mit Menschen? Dann können wir Ihnen eine selbständige und abwechslungsreiche Tätigkeit in unserem Unternehmen bieten. Ihre Bewerbung richten Sie bitte an:
M & D Sylt · Christian-Balzersen-Weg 15d · 24536 Neumünster
oder Info@md-sylt.de · Fax 0 43 21-55 61 715

Eingeschlafene Füße? Häufig kein Gefühl in den Beinen?

Spezielle Mikro-Nährstoffe können gesunde Nerven unterstützen

Die Hauptaufgabe unserer Nerven ist die Signal- und Reizübertragung. Hierfür ist die fettreiche Schutzschicht (Myelinscheide) um die Nervenfasern essentiell. Ein wichtiger Bestandteil dieser Schutzschicht ist Cholin, das zu einem normalen Fettstoffwechsel beiträgt. Fette werden zur Aufrechterhaltung der Struktur und Funktion der Myelinscheide benötigt.

Wissenschaftler haben einen Mikro-Nährstoffkomplex namens Restaxil Komplex 26 entwickelt, der Cholin enthält. Darüber hinaus stecken in Restaxil Komplex 26 (Apotheke) viele Mineralstoffe und Vitamine, wie z. B. Thiamin, Vitamin B12 und Kupfer für eine normale Funktion des Nervensystems. Unser Tipp: Täglich ein Glas Restaxil Komplex 26 zur Unterstützung des Nervensystems.

www.restaxil.de

Für Ihren Apotheker:
Restaxil Komplex 26
(PZN 11024363)

Träge Verdauung? Verstopfung? Blähbauch?

So kommt der Darm wieder in Schwung

Mit zunehmendem Alter wird die Verdauung immer träger – das kann zu Verstopfung führen. Bereits jeder fünfte Deutsche ist davon betroffen! Ein neues Medizinprodukt (Kijimea Regularis, Apotheke) bietet nun eine einzigartige Lösung: Es hilft effektiv gegen Verstopfung und lässt den Blähbauch verschwinden.

Verstopfung und ein Blähbauch sind sehr unangenehm – mit zunehmendem Alter können die Beschwerden immer häufiger auftreten

(Abbildungen Betroffenen nachempfunden • www.kijimea-regularis.de)

Je älter wir werden, desto schlaffer wird unsere Muskulatur – auch vor der Darmmuskulatur macht diese natürliche Entwicklung nicht Halt. Die Folge ist häufig eine träge Verdauung. Bei mangelnder Bewegung, geringer Flüssigkeitszufuhr oder auch Medikamenteneinnahme verschlimmern sich die Probleme zusätzlich: Der Transport der Nahrung im Darm gerät ins Stocken, es kommt zur Verstopfung. Dadurch stauen sich häufig auch Gase im Darm an, die zu einem Blähbauch führen. Doch es gibt eine gute Nachricht: Forscher haben erstmals ein einzigartiges Medizinprodukt namens Kijimea Regularis (rezeptfrei, Apotheke) entwickelt, das effektiv helfen kann.

Verstopfung lösen, Blähbauch verschwinden lassen

Was Kijimea Regularis so einzigartig macht: Es enthält natürliche Fasern, die im Darm aufquellen und ihn sanft dehnen. Die Darmmuskulatur erhält dadurch den Impuls, sich wieder normal zu bewegen und die Nahrung im Darm weiter zu transportieren. Die Verdauung kommt wieder in Schwung und die Verstopfung löst sich – planbar und zuverlässig. Zusätzlich reduziert Kijimea Regularis aktiv die Gase im Darm und beugt der Entstehung neuer vor. So verschwindet der Blähbauch.

Mit neuer Leichtigkeit das Leben genießen

So einfach funktioniert's

Die Anwendung von Kijimea Regularis im Alltag ist kinderleicht. Einfach täglich einen Löffel des einzigartigen Granulats in ein Glas Wasser einrühren und trinken. Bei Bedarf kann Kijimea Regularis auch mehrmals täglich eingenommen werden. Das Geniale: Kijimea Regularis wirkt rein physikalisch und führt selbst bei langfristiger Einnahme zu keinem Gewöhnungseffekt. Tipp unserer Redaktion: Jeder, der sich von seiner trägen Verdauung, Verstopfung oder seinem Blähbauch befreien möchte, sollte Kijimea Regularis ausprobieren. Es ist ab sofort rezeptfrei in der Apotheke erhältlich.

Kijimea Regularis auf einen Blick:

- Der Darm kommt auf natürliche Weise wieder in Schwung
- Die Verstopfung wird sanft und effektiv gelöst
- Der Blähbauch verschwindet

NEU

Für Ihren Apotheker:
Kijimea Regularis

Haus & Garten

Landwirtschaft

Fleckvieh-Absetzer und Kreuzungsbullen, im Schnitt 5 Monate alt zu verk. ☎ 0174-9847421

Förderband ca. 11 m, Fa. Brdr. Friis, 180 €, an Selbstabholer, ☎ 0170-6047148 Wallsbüll

Kl. Viehanhänger Koeper 2 Achsen, 1,2 to, Ladefl. 2,5x1,25m, 2m hoch f. Schweine/Schafe zu verk. 650 € ☎ 04862-1041219

Schrot-Silo für Außen 15 to, ☎ 0172-8034456

Suche Gras für Schafe, ☎ 0175-7734249

Suche Heu/Silo/Strohn ☎ 0172-4204176

Gartenmarkt

Benzin Rasenmäher Grizzly für VHB 120,-€ zu verkaufen, Wartungsstau betr. Ölbehälter, ansonsten Top-Zustand, Hinterradantrieb, 3 J. alt, NP 300,-€ ☎ 0152-23069104 Bad Bramstedt

KLEINANZEIGEN ANNAHME
Tel. 0461 5888
oder www.moinmoin.de

Dachreinigung, Dachimprägnierung. Dachbeschichtung, H&B Service, Birkenweg 10, 25860 Horstedt, ☎ 04846-212263

Wir machen Ihren Rasen fit! Vertikutieren, Düngen, Rasenneuanlagen/Fräsen, Gartenlandschaftsbau/**Pflasterarbeiten**. 04671/5026

Baumaschinen/-material

Bad-Heizkörper 60x180 cm 60€ ESG-Duschkab.drehtür 100x190 cm 150€ Feingewindeschneidmasch. 50€ Eisele Kappsäge LMSI 380V 120€ Holz-Her Handkreissäge HKD85 80 € ☎ 0151-54689819

Fertigbeton, Container, Erd- u. Abbrucharbeiten
Th. Jansen, Husby · Tel. 04634-1080

Wohnraumtreppe, 1/4 Wendung, Holz, 2,50 Deckenhöhe m. Geländer, Tischlerarbeit, neuw., 890 €, ☎ 04641-8784 + 0179-5361231

Estrichverlegung
E. Jessen - 24992 Jörl
Tel. 04607/9303-0 Fax 930-333

SÖRENSEN
Schleifmaschinenverleih für Holzfußböden
MOHRKIRCH Tel. 04646/ 255
www.fussbodensoerensen.de

Teleskoplader Manitou MLT 940-120 HLSU Turbo Evolution, Bj. 2010, 3583 Std., 124 PS, Tragkraft 4000 kg, Gewicht 7800 kg, Allrad, Bei Fragen gerne melden: rkuenze@gmx.de, Tel. 04821/730849, 11500 EUR

Mittwochs im BRIEFKASTEN
jeden Tag online
www.moinmoin.de
www.nf-palette.de

Wohnen & Einrichten

Möbel

2 E-Motor-Lattenroste in 90x200 und 2 mal 100x200, gute Qualität und Top Zustand m. Garantie Stck. 80 €, ☎ 04671-5331

2 neuw STRESSLESS-Sessel m.sep. Fußteil und 3-Sitz-Couch, Leder, hellbraun, NP 4500€ für 800€ abzugeben. Tel.:04624/8021996

Eß- und Kaffeeservice 16 tlg. kpl. weiß/dez. Muster, Engl. Teeservice rot/weiß 12 tlg. Preis VHS 350€ ☎ 04841-1388

Antiker hübscher Stubentisch für 60 €, toll für Shabby Style, marie904@freenet.de

Essgruppe Kiefer massiv geölt, Tisch 160x105 m. 2 Zusatzplatten auf 250 cm auszb., 6 Stühle Preis VHB ☎ 0160-1443525

Antiker sehr hübscher Sekretär für 120 € VHB, toll für Shabby Style, marie904@freenet.de

Gemütl. EBK weiß-grau mel. m. Herd, Geschirrsp. neue Dunstabzugsh., Kühlschr. m. Gefrierf. 2,95x3,00 f. 520 € VHB, ☎ 0173-7239299

Kleiderschr. Kief gelaugt, 4 Schiebetür. 60 €, Matra 1,20x1m 80 €, Kipp-Schlafsofa m. Bettka., beige Si u. Rü. m. Ornam. 150€ all. VHB ☎ 01520-4015768

Miele Gefriertruhe 5196 S, NP 839 €, Nutzvol. 200l, 3 Gefrierkörbe, Bestzust., wg. Bedarfswegfall v. priv. 500 €, Selbstabhol. 0160-91081567

Nähmaschine u. Wäschemangel antik, 50er J. Frisierkomm., Wo-Zi.-Schrk. + 6 Stühle Nußbaum, ☎ 0151-56873803

Waschmaschine, Top Lader, 4,5 kg, ca. 10 J. alt, gut. Zust. 65 € ☎ 04625-545

Kunst und Antiquitäten

Antik · Kunst · Kurioses An- & Verkauf
Gemälde, Grafik, Antikes. Mi.-Fr. 12-17 Uhr
FL, Neue Str. 13, 0170 - 4 76 34 25

Sütterlin & Deutsche Kurrentschrift - Sie haben alte, unlesbare Handschriften? Ihre Dokumente übertrage ich in heutige Normalschrift. www.kultour-flensburg.de

Haushaltsauflösungen

Haushaltsauflösung am 18 u 19 August, v. 10-17 h in Flensburg Friesische Straße 122, gut erhaltene Möbel und diverse Flohmarktartikel 0173-6111907

RATZFATZ
Kleinumzüge, Haushaltsauflösungen, Mittwochs Flohmarkt 15-18 Uhr
www.ratz-fatz-hohn.de · Tel. 04331-8688414

Ich verkaufe Möbel, Geschirr und Forstmaschinen, am 11.08 von 9:00 bis 18:00 Uhr. In Langenhorn Dorfstr. 253.

Söruper Trödeltrupp
Geschäfts-/Haushaltsauflösung mit Wertanrechnung auch in Flensburg, Schleswig, Kappeln, Husum, Rendsburg, Eckernförde
Tel. 04635 / 294 29 22

KLEINANZEIGEN ANNAHME
Tel. 0461 588-8
oder www.moinmoin.de

Tierisch

Zoo Petersen
Unser Bestes für Ihr Tier
Viele neue Aquariumfische!
SL bei Real
www.zoo-petersen.de

Tiermarkt

2 Meerschweinchen in gute Hände abzugeben, ca. 1 Jahr alt1 blatt weiß braun, 1 Rosette weiß rot ☎ 0172-1476723

2 Rauhhaardackel-Rüden, geb. 2.5. in gute Hände abzugeben. DTK-Pap., geimpft, gechipt und mehrfach entwurmt. Te.: 04627 1585

5 Jack-Russel Welpen, 12 Wo., mit Impfpass., dreifarbig, kurzhaarig, abzug. Info 01729920239

Chihuahuawelpen (langhaar) oh. Pap. , auch huskyfarben, Entw. , geimpft , gechipt . 690 € - 950 € . ☎ 0177/3184229

Hobby-Schäfer verkauft bunte Ei-Lämmer und Bock-Lämmer ☎ 0172-4987897

Enten und Gänse abzugeben.Informationen unter 04643/1866295.

Katzenbabies aus dem Tierschutz geimpft u. gechipt suchen ein liebevolles Zuhause ☎ 0162-4504694

KOI - Verkauf am Samstag 11.08. in Langenhorn, Wester-Borgweg 6. 10-14.00 Uhr 20-35 cm große KOI 20-40 €/Stück Fische sind seit Dezember in unserer Anlage - kein Reisetress. KHV-Frei und topfit. Bilder:www.facebook.com/cyprimax/ Kontakt: 0171 - 3453750

Labrador-Welpe braun Hündin aus Familienaufzucht, geimpft, entwu. Microchip, EU-Pass, Papiere, sofort zu verk. ☎ 040-6547380 oder 0172-4300930

Löwchen Hündin, 14 Wo., klein ab. oho, zu verk. ☎ 04384-826

Offenstall 65 m² Vorraum Pferdebox Unterstand, Teilheuboden, eig.Brunnen, beheizte Tränken, Paddok, Weide, ges.0,5ha, VHB32.000€ N. Kellingh., ☎ 0175-9120036

SOS Junge Häsin geb. ca. Okt 2017 ist alleine, Kaninchenpartnerin ist verstorben. Da ich die Kaninchenhalt. unterschätzt habe liegt es mir sehr am Herzen, dass sie in erf. Hände kommt ☎ 0172-1476723

Su. Weide m. Stalltrakt / Unterstand für 3-4 Pferde zu pachten / mieten. Raum Flensburg bis 20km. 0177/4384541

Weiße Kätzchen in liebevolle Hände abzugeben ☎ 04609-5105

Weiße Schweizer Schäferhund Welpen suchen ein liebevolles Zuhause sie haben VDH/FCI Papiere www.vomlichtdernacht.de 0163 91 45 890

Entlaufen/Entflogen

Norwegische Waldkatze, grauweiss, in Ladelund verschwunden. 04663-1240

Was Wann Wo

Donnerstag, 9. August

Flensburg
„Lieblingsstücke“, Führung, Museumsberg, 18 Uhr
Unewatt
Kunstworkshop für Familien, Landschaftsmuseum 10.30 Uhr
Flensburg
Dämmerungsbummel, Stadtführung, Treffpunkt um 19.30 Uhr: Nordermarkt/Neptunbrunnen

Freitag, 10. August

Flensburg
Kirchenkonzert mit dem Vokalensemble! Quinten Zirkel“, kath. Kirche St. Marien, 19 Uhr
Flensburg
150 Jahre Hugo Eckener, Jubiläumsprogramm in der „Phänomenta“
Garding
Live-Musik im „Lütt Matten“, 21 Uhr
St. Peter-Ording
„Handgemacht“ – Kunsthandwerkermarkt, Marktplatz Ortsteil Dorf, 10 Uhr

Sonnabend, 11. August

Flensburg
Flohmarkt & Café, Brasseriehof, 10 Uhr
Glücksburg
„Lars der kleine Eisbär“, Planetarium, 16 Uhr
St. Peter-Ording
„Handgemacht“ – Kunsthandwerkermarkt, Marktplatz Ortsteil Dorf, 10 Uhr
Flensburg
„Mönche, Heilige und Rummacher“, Stadtführung, Treffpunkt um 11.30 Uhr: Klosterhof/Klostergang
Schleswig
„Seereise in die Welt der Wikinger“, Museumsbesichtigung & Bootsfahrt, Anmeldung unter Tel. 04621 813133
Flensburg
SC Weiche Flensburg 08 vs. Hannover 96 II, Manfred Werner Stadion, 13.30 Uhr
Flensburg
Afro-Karibisches Hoffest, Schifffahrtsmuseum, 11 bis 17 Uhr
Stapel
„Stapel rockt!“ – Rock an der Eider, direkt am Eiderdeich, 14-2 Uhr
Flensburg
Coverbandfestival, Brauereigelände, 18 Uhr

Sonntag, 12. August

Flensburg
Flohmarkt in der „Förde Park“ Tiefgarage, 8 Uhr
Friedrichstadt
Flohmarkt auf dem Marktplatz in der Innenstadt, 8 Uhr
Tinglev/Tingleff
„Die schönsten Töne“, Sommerkonzert, Sport- & Kulturzentrum/Zeppelinvej 4, 15 Uhr
Humptrup
Privater Flohmarkt, „Alte Bäckerei“/ Bäckerweg 3, 10 Uhr
Flensburg
„Malerisches Kapitänsviertel“, Stadtführung, Treffpunkt um 14 Uhr: Holmpassage/Wasserrad
Unewatt
Oldtimer- und Trachtentanztreffen, Landschaftsmuseum, 11 Uhr
Flensburg
Fischmarkt entlang der Hafenpromenade, 10 Uhr
Sönnebüll
Dorfflohmarkt, 9 -15 Uhr
St. Peter-Ording
„Handgemacht“ – Kunsthandwerkermarkt, Marktplatz Ortsteil Dorf, 10 Uhr

Weitere Veranstaltungen unter

www.moinmoin.de

Hurra, die Wikinger kommen!

Schleswig – Eine der größten Wikingerveranstaltungen Europas feiert in diesem Jahr 20-jähriges Jubiläum: Die Wikingertage in Schleswig laden vom 9. bis 12. August große und kleine Wikingerfreunde ein, direkt am Ufer der Schlei nahe Haithabu tolle Tage im Wikingerdorf und der Kampfarena zu verbringen.
Den Mittelpunkt bildet wie immer das Wikingerdorf: Zahlreiche Handwerker und Händler laden zu einer Zeitreise in die Vergangenheit ein. Auf dem neu angelegten Thing Platz in der Mitte des Dorfes, welcher zum Verweilen einlädt, finden verschiedene Wikingeraktionen wie Axtnageln, Handwerksshows, neue sehr unterhaltsame Animationen und Feuershows inmitten der Gäste statt.
In der ans Wikingerdorf angrenzenden großen Kampfarena, welche in ihrem Baustil an ein Amphitheater erinnert und wo mehrmals täglich so viel Kämpfer wie noch nie spektakuläre Wikingerkämpfe austragen werden.
Dieses Jahr werden erstmalig zwei neu inszenierte Kampfshows präsentiert, die jeweils von einer unterhaltsamen Wikingerwaffenkunde eingeleitet werden.

Auch Nachwuchs-Wikinger kommen bei den Wikingertagen auf ihre Kosten: Im neuen und vergrößerten Wikingerdorf für Kinder, welches erstmals direkt ins Wikingerdorf verlegt wird, können kleine Besucher auf eine spannende Abenteuer-Reise in die Welt der Wikinger gehen.
Der Startschuss zu den Wikingertagen 2018 fällt am Donnerstag, dem 9. August, um 13 Uhr auf den „Königswiesen“ mit dem Familientag. Am Freitag starten die Wikingertage um 13 Uhr und am Sonnabend und Sonntag jeweils um 10 Uhr.
Weitere Informationen unter: www.wikingertage.de

Text/Fotos: Privat

Illegales Konzert in Koppelheck

Koppelheck (lip/mm) – Gerade einmal ein paar Monate ist es her, da feierten die „Illegalen“ ihr dreißigjähriges „Dienstjubiläum“. Unvergessen sind die Hits von Illegal 2001 wie „A7“ , „Dosenbier“, „Wieder allein“ oder „Nie wieder Alkohol“! Jeder der in dieser Zeit gefeiert hat, hat mit diesen Songs und besonders mit dem genialen Album „Skandal“ gelacht und vielleicht ein bisschen geweint!
Am Sonnabend, 11. August, kann die Feier-Generation aus der Jahrtausendwende den Mythos in der Wiesenhalle Koppelheck wieder aufleben lassen. Beim „illegalen“ Live-Konzert ist „Sei mein Freund“

dann nicht nur ein Song Titel, sondern ein Stück Erinnerung und Lebensgefühl!
Der Einlass ist schon um 18 Uhr. Da gilt es die besten Plätze zu sichern!
Um 19 Uhr wird DJ Michi alle mit seinem Warm-Up in Stimmung bringen, ab ca. 20 Uhr wird eine Vorband aus der Region einen Vorgeschmack auf handgemachte Musik geben, bis dann um ca. 21 Uhr die Meister der Live Musik, Illegal2001, die Bühne der Wiesenhalle betreten! Auf der Aftershowparty mit dem DJ Team Koppelheck ab ca. 23 Uhr kann bis in den frühen Morgen weitergefeiert werden. Weitere Infos und Kartenvorverkauf unter www.wiesenhalle.de

Foto: Bernd Schmidt, Eckernförde

„Back to the roots“

Løgumkloster (mm) – Das traditionelle und historische ”Klostermærken” findet dieses Jahr vom 10. bis 12. August in der gesamten Innenstadt, mit einem abwechslungsreichen Programm, statt. Hier treffen sich Touristen und Anwohner, Gaukler und Jongleure, Jung und Alt, Vereine und Verbände aus dem Umland uvm. Aufgrund der überaus positiven Ressonanz der vergangenen Jahre im Zusammenhang mit dem Gauklermarkt, findet der Gauklermarkt dieses Jahr darüber hinaus Sonnabend und Sonntag statt. Auch dieses Jahr findet eine Versteigerung um 12 Uhr auf dem Slotsengen statt. Interessenten können eigene Gegenstände kostenlos und unverbindlich versteigern lassen. Findet man das Angebot nicht passend, kann der Verkäufer seinen Gegenstand zurückersteigern. Ein erfahrener Auktionator eröffnet, leitet und beendet die Auktion. Die Besucher des Klostermærken dürfen sich darüber hinaus erstmals auf das Gardenpulling am Sonntagvormittag auf dem Slotsengen, freuen. Auf dem Marktplatz findet man einen traditionellen Jahrmarkt mit diversen Fahrgeschäften, sowie Händler mit Ess- und Schenkbuden und eine Vielzahl an Schaustellern mit Waren aller Art.

Kinotipp der Woche

London in den späten vierziger Jahren. Die junge Schriftstellerin Juliet Ashton (Lily James) erhält eines Tages einen außergewöhnlichen Brief. Der literaturbegeisterte Farmer Dawsey Adams (Michiel Huisman) lebt auf der abgelegenen Kanalinsel Guernsey und ist auf der Suche nach einem besonderen Buch, wofür er Juliet um Hilfe bittet. Juliet ist sofort angetan von Dawseys Brief. Umso mehr, als sie erfährt, dass er zusammen mit einigen Bewohnern von Guernsey den Literaturverein „Guernseyer Freunde von Dichtung und Kartoffelschalenauflauf“ gegründet hat. Dessen liebenswerte und teils exzentrische Mitglieder halfen sich damit über die Zeit während des 2.Weltkriegs hinweg. Juliet beschließt kurzerhand, nach Guernsey zu reisen und über den Buch-Club zu schreiben. Auf der Insel angekommen, lässt sie die Geschichte ihrer Bewohner schon bald nicht mehr los. Und bereits im Moment der ersten Begegnung mit Dawsey wird klar, dass Juliet eine Reise begonnen hat, die ihr Leben für immer verändern wird.

Tickets zu gewinnen!

Die MoinMoin verlost 5x2 Tickets für eine Vorstellung von „Deine Juliet“ in der „UCI Kinowelt“ in Flensburg.
Einfach eine Email unter dem Stichwort „ Juliet“ an gewinnspiel@ktv-medien.de bis Sonntag, 12. August schicken. Name und Anschrift nicht vergessen! Der Rechtsweg ist ausgeschlossen.
Am Mittwoch, 8. August, um 20 Uhr findet außerdem eine Women‘s Night Preview zu diesem Film in der UCI Kinowelt in Flensburg statt.

(Studio Canal)

Stilvoll „Ja“ sagen

Wenn in Tellingstedt gleich mehrere Bräute in traumhaften Kleidern tänzerisch in den Saal schweben, dann kann dies nur eines bedeuten: Es ist Fashionshow bei „Laue“! Dazu waren die Verkaufsräume von „Laues Festgarderobe“ in einen Laufsteg für Brautkleider verwandelt worden und über 100 Gäste feierten bei einem Gläschen Sekt die neuesten Kreationen des Brautdesigners Pronovias aus Barcelona. Zahlreiche „Träume in Weiß“ bzw. in cremefarben, mit oder ohne Spitze, mit Schleppe oder ohne, ließen die Herzen der Zuschauerinnen höher schlagen. „Es war schon ein unglaublich tolles Erlebnis“, ist KTV-Bloggerin Nona begeistert. Sie sorgte an diesem Abend dafür, dass die Models dem Anlass entsprechend geschminkt und gestylt wurden. Und natürlich hat sie auch ihren V-Log in Tellingstedt gedreht. Klickt rein unter www.ktv-medien.de/marktplatz/nonas-lifestyle oder folgt dem QR-Code:

Mehr als 2500 Brautkleider, finde auch du dein Traumkleid bei uns! Laue FESTGARDEROBE

Veranstaltungs-Plakatierungsservice
Flohmarkt Husum
Siemensstrasse
So.12.08.
Telefon (04861) 61 87 21
Mobil (0174)18 14 743

Bingo Forsamlingshus Krusau
Mittwoch, Samstag Abend und Sonntag
Ausspielung IMMER 5/10/20
ab 70 Pers. J. 4. VK 50,-
ab 80 Pers. J. 4. VK 50,- • J. 8. VK 100,-
6 K. + 1 P. 35,- /
12 K. + 1 P. 50,- / bis 20 K. + 1 P. 55,-
Samstag Nachmittag 16.45
2 x Jackpot Wanderspiel und Zahlenspiel
0045 74671694
Facebook: Bingo Forsamlungshaus Krusau

marktbuero.de Veranstaltungen
12.8. Flohmarkt Marktplatz Bredstedt
BOASVII Bredstedter OpenAir Sommer
17.8. 19 Uhr Femke Holthusen & Band Groovy Taste
18.8. 19 Uhr Schlagersause Mendocino Express The Puppets

KOHLOSSEUM
Flohmarkt Wesselburen
Hallen- + Außengelände
11.08. u. 12.08.
Tel.: (01 62) 8 04 15 88 Momo
www.flohmarkt-wesselburen.de

Sa.+ So., 11.+12. Aug.
Flohmarkt HUSUM
Rote Pforte
zu den Hafentagen
Keine Neuware
Tel. 0162-9612736
04672-772584

Außen- und Innen flohmarkt
Sonntag, 12.08.2018
Bingo-Halle KRUSAU
Anmeldung unter Tel.
0172/4500359

Bingo-Halle Jejsing
Samstag 11.08. 19.30
USV-SOLSKIN • 25,-/50,-
6 K + 1 P. 50,- / 12 K + 1 P. 65,- / 24 K + 1 P. 70,-
Jedes Spiel J. 4. Spiel J. 8. Spiel J. 12. Spiel
V.K. 150.- 200.- 250.- 300.-
26.12.2018: großes Weihnachtsverspielen
Tischreservierung 0157-31894697

Sonntag, 12. Aug.
Flohmarkt Friedrichstadt
Marktplatz/Innenstadt
Trödel, Antik & Kunsthandwerk
von 8-16 Uhr
Tel. 0162 9612736
oder
04672-772584

Smedeby Kro
Do. 09.08 19.15 Uhr
USV Glæde • 15,- / 25,-
Garantierte Ausspielung!
6 K. + 1 P. 50,- | 12 K. + 1 P. 55,- | bis 24 K. + 1 P. 60,-
J. v. K. 70,- | J. 4. v. K. 80,- | J. 8. v. K. 150,- | J. 12. v. K. 200,-
Tischreservierung: 0175-6614328

Nichtraucher in 2 Stunden!
100 Euro
Mit Geld-zurück-Garantie
Institut Gräfin von Korff
Telefon 04192-8192859
www.einmal-hypnose.de

FLOHMARKT FÖRDE-PARK
– Tiefgarage –
Sonntag, 12.08.18
☎ 0171/5336002
oder 0171/5336780

SL-Riesenflohmarkt
Sonntag, den 12.08.2018
Parkhaus/Königstraße - mit Anmeldung
Info-Tel. 0171 / 2 72 84 72

ROXY-CONCERTS
VERANSTALTUNGEN
KONZERTE GUTE LAUNE
BLAZE BAYLEY
Fr. 14.09.'18
Eintritt: EUR 18,00
Einlass: 20.00 Uhr
Beginn: 21.00 Uhr
07.09. Physical Graffiti (Led Zeppelin-Tribute) 19,80
01.09. Big Country 27,00
09.09. Saving Abel 10,90
22.09. Tragedy „Disco Demolition World Tour“ 19,80
15.09. 70´s Rock Disco 6,00
29.09. Biker & Rocknacht Part II 8,00
13.10. Given 2 Fly „Pearl Jam Tribute“ 13,20
20.10. The Doors Alive 15,40
07.12. Nazareth „50 Jahre-Tour“ 35,20
Kartenvorverkauf:
Flensburg, Am Friedenshügel 2
Tel. 0461 / 588 120

2018 RIESEN-FEST-Feuerwerk
Sonntag, 12. August 22.00 Uhr (auf der Wiese hinter d. „Strømvej“)
Auf geht`s zu den erlebnisreichen KLOSTER MÆRKEN
FESTTAGEN nach LØGUMKLOSTER
PROGRAMM
FREITAG, 10. AUGUST
Ab 12.00 Uhr: Floh- und Jahrmarkt in den Straßen von Løgumkloster
SAMSTAG, 11. AUGUST
Ab 9.00 Uhr: Floh-, Pferde- und Kleintiermarkt auf dem „Slotsengen“
Ab 10.00 Uhr: Jahr- und Flohmarkt in den Straßen von Løgumkloster
Ab 11.00 Uhr: Zirkusfestival in den Straßen von Løgumkloster
SONNTAG, 12. AUGUST
Ab 10.00 Uhr: Floh- und Jahrmarkt auf dem „Slotsengen“ und in den Straßen von Løgumkloster
Ab 12.00 Uhr: Auktion mit professionellem Auktionator auf dem „Slotsengen“
Ab 12.30 Uhr: Zirkusfestival in den Straßen von Løgumkloster
Løgumkloster ca. 40 Autominuten vom Grenzübergang Kupfermühle
Vom Grenzübergang Böglum/Sæd ca. 23 Autominuten!

Reisen & Freizeit

FERIENHÄUSER/-WOHNUNGEN

Harz / Braunlage
Fewo`s ab 35,-€
Tel. 05583 / 9392373
www.panoramic.de

Binz im Sommer, renov. FeWo zentr. ruh. Lage, Terr. Fahrräder W-Lan frei ab 16.9., max. 2Erw/2Kd., Hunde erlaubt ☎ 0461-1683211 AB

Gem. Ferienhaus bei Lökken DK, 300 m zum Strand, schöne Aussicht, zu vermieten an kl. Fam/ Paar ab 360€ pro Woche, noch frei ab 18. August. email: tovebruse@gmail.com, Tel. 004540886291

Wandern im Harz Altenau Ferienpark Gemütliche FeWo 45qm bis 4Pers.Ab.25.- € pro Übern bis 2 Pers. Keine Haustiere! Tel 0177-2308455

KLEINANZEIGEN ANNAHME
Tel. 0461 588-8
oder **www.moinmoin.de**

Wellness - und Gesundheitsreisen– von der See bis in die Berge

WOHLFÜHLTAGE PUR relexa Hotel**** in Bad Salzdetfurth

4 Wellness- und Wohlfühltage Preisvorteil bis zu **85,– Euro**

- 3 Übernachtungen inkl. Frühstücksbuffet
- 3x 3-Gang-Menü oder Buffet am Abend
- 1x Wellnessmassage (ca. 30 Min.)
- 1x Eintritt in das Solebad
- 1 Begrüßungsgetränk
- 1 Obstteller und 1 Flasche Mineralwasser
- Leihbademantel, Slipper und Saunatuch
- Nutzung des Schwimm- und Badebereichs sowie des Fitnessraums

Anreise: täglich, ab sofort bis 16.09., 28.09.-01.10., 07.-18.10., 26.10.- 05.11., 16.-25.11., 30.11.-30.12.2018
Bestell-Nr. **KTV035110**
inkl. 3 Ü /HP im DZ/Vorteilspaket statt ~~284,~~- Euro **ab 199,– Euro p. P.**

ERHOLUNG AM MEER Hotel am MedemUfer**** S im Nordseebad Otterndorf

6 Wellness- und Wohlfühltage Preisvorteil bis zu **61,– Euro**

- 5 Übernachtungen inkl. Frühstücksbuffet
- 5x Abendessen als 3-Gang-Menü
- 1x Body Art Strength
- 1x Teilmassage (ca. 20 Min.)
- 1x Eintritt in die Sole-Therme
- 1x Aquagymnastik
- Bademantelnutzung, Saunatücher
- Kaffee/Tee auf dem Zimmer
- kostenfreies WLAN
- kostenfreier Parkplatz

Anreise: Sonntag, ab sofort bis 16.12.2018
Bestell-Nr. **KTV058201**
inkl. 5 Ü /HP im DZ/Vorteilspaket statt ~~450,~~- Euro **ab 389,– Euro p. P.**

WELLNESSTAGE Iberotel Boltenhagen**** im Ostseebad Boltenhagen

4 Wellness- und Wohlfühltage Preisvorteil bis zu **100,– Euro**

- 3 Übernachtungen inkl. Frühstücksbuffet
- 1x Abendessen als 3-Gang-Menü
- 1x Kopfmassage (ca. 20 Min.)
- Nutzung des Iberotel Spa auf 1.000 m²
- täglich Wasser im Wellnessbereich
- Leihbademantel, Saunatücher und Slipper
- Nutzung von Sporteinrichtungen und -programmen

Anreise: Sonntag, ab sofort bis 16.12.2018. Auch 6 Tage buchbar.
Bestell-Nr. **KTV027073**
inkl. 3 Ü /F im DZ/Vorteilspaket statt ~~349,~~- Euro **ab 249,– Euro p. P.**

KURZ MAL WEG Precise Resort Marina Wolfsbruch**** Rheinsberg-Kleinzerlang

3 Tage Kurz mal weg Preisvorteil bis zu **50,– Euro**

- 2x Übernachtungen im Hotelzimmer oder Ferienhaus inkl. Frühstücksbuffet
- 2x Abendessen als 3-Gang-Menü oder Dinnerbuffet
- 1x Leihfahrrad (4 Stunden)
- 1x 5 Euro-Wertgutschein für beliebige Leistungen
- tägliche Kinderbetreuung im Kinderland ab 3 Jahren, Indoor-Spielplatz
- Eintritt in die Erlebnis-Wasserwelt
- Kostenfreier Parkplatz

Anreise: So.-Mi.,, ab sofort bis 19.12.2018. Auch 5 Tage buchbar. Bestell-Nr. **KTV051122**
inkl. 2 Ü /HP im DZ/Vorteilspaket statt ~~133,~~- Euro **ab 109,– Euro p. P.**

Änderungen und Irrtümer vorbehalten

Buchung unter www.moinmoin.de/aktiplus
Bei Fragen zur Buchung unter Tel. 0461 588 - 630 | Mo.–Fr. von 8 bis 18 Uhr

Veranstalter: AKON Aktivkonzept e. K.
Unterer Graben 18 | 97980 Bad Mergentheim

AktiPlus® Wellness- und Gesundheitsreisen

Für die Menschen der Region:

Bilder der Woche

17. OstseeMan Triathlon in Glücksburg

17. OstseeMan Triathlon in Glücksburg

Jacob Cement Cup

Tolle Markttage in Bredstedt

Tolle Markttage in Bredstedt

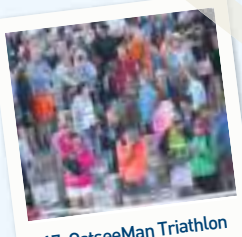

17. OstseeMan Triathlon in Glücksburg

Jacob Cement Cup

Jacob Cement Cup

Tolle Markttage in Bredstedt

Die Person im roten Kreis gewinnt 20 €
Bitte melden unter:
zentrale@moinmoin.de oder 0461 588-0

Moin Moin Wochenzeitung
Nordfriesland palette

Weitere Bilder sehen Sie unter www.moinmoin.de/galerien

Wir sind dann mal weg LESERREISE

Bryan Ferry, Milow, Pointer Sisters, Tim Bendzko u.v.m.
NIGHT OF THE PROMS 2018
inkl. Busreise und Eintrittskarte Kat. 1
Samstag, 01.12.18 (20:00 Uhr-Vorstellung)
129.- €

Zum 25. Geburtstag der Proms in Deutschland wird die Essenz der Idee dieses Crossover-Erlebnisses in Vollendung präsentiert. Man nehme außergewöhnliche starke Künstler aus den unterschiedlichsten Jahrzehnten der Popgeschichte und präsentiere deren Hits in Begleitung eines Sinfonieorchesters, das zwischen den einzelnen Pop-Acts zudem die populärsten Hits der Klassik auf die Bühne zaubert.

ZUSTIEGSSTELLEN:
- 15:15 Uhr ab Husum, Betrieb Grunert
- 16:00 Uhr ab Flensburg, ZOB
- 16:45 Uhr ab Schleswig, Schleihallenplatz
- 17:30 Uhr ab Neumünster, Holstenhallen

HEISSE ECKE
Musical im Schmidt TIVOLI, Kat. 1b
Samstag, 10.11.18 (15:00 Uhr-Vorstellung)
89.- €

Am Imbiss „Heiße Ecke" trifft sich ganz St. Pauli. Hier gibt es schnell `ne Currywurst auf die Hand und `nen frechen Spruch gratis obendrauf. Lebenskünstler treffen auf Versager und ganz normale Menschen auf ihr Schicksal.
Neun Schauspieler und Sänger in über 50 Rollen, 22 großartige Songs in Ohrwurm-Qualität, das Orginal-TIVOLI-Orchester und eine mitreißende, temporeiche Bühnenshow warten auf Sie.

ZUSTIEGSSTELLEN:
- 10:00 Uhr ab Husum, Betrieb Grunert
- 10:45 Uhr ab Flensburg, ZOB
- 11:30 Uhr ab Schleswig, Schleihallenplatz
- 12:15 Uhr ab Neumünster, Holstenhalle

Stadtrundfahrt Hamburg mit Besichtigung "Elphi"
„ELBPHILHARMONIE"
inkl. Busreise und Führung • Termine: 22.08., 03.09. und 20.09.18
43.- €

Die Elbphilharmonie in Hamburg gilt als eines der modernsten, größten und akustisch besten Häuser dieser Art weltweit. Das 110 Meter hohe Gebäude befindet sich im Westen der Hafencity in der Nähe der Speicherstadt.In Hamburg angekommen erwartet Sie die Reiseleitung zur ca. 3-stündigen Stadtrundfahrt mit Besichtigung (ohne Säle) und Führung in der Elbphilharmonie. Im Anschluss haben Sie noch bis 16:00 Uhr Zeit zur freien Verfügung.

ZUSTIEGSSTELLEN:
- 08:00 Uhr ab Husum, Betrieb Grunert
- 08:00 Uhr ab Flensburg, ZOB (Zubringer)
- 08:40 Uhr ab Schleswig, Schleihallenplatz
- 09:30 Uhr ab Neumünster, Holstenhalle

☎ 04841 - 78715

Information und Buchungen: REISEBÜRO GRUNERT GmbH u. Co. KG
25813 Husum | Siemensstr. 7-9 | Tel. 04841-78715 | Fax 7 87 50

WOHNWAGEN

!ACHTUNG! Suche Wohnwagen mit oder ohne TÜV. Auch mit Mängeln. Bitte alles anbieten. Von privat ☎ 04624-450360

Camperpärchen möchte wieder campen und su. WoWa o. WoMo zum Kauf, ☎ 0173-8417099

WoWa Bürstner Club, 360 G , 100 kmh Zulassung, Bj 94, TÜV 06/20, m. Vorz., zul. Gesamtgew. 900 kg 3500 € VHB ☎ 0151-26820281

WOHNMOBILE

Ehepaar su. Wohnmobil oder Wohnwagen. Auch ohne Tüv. 04321-5649795

über 200 Wohnmobile
Wohnmobil-Galerie
Tel.: 04893 / 37 33-3
www.gebrauchteWohnmobile.de
www.Ankauf-Wohnmobile.de

Wir kaufen Wohnmobile + Wohnwagen 03944-36160 www.wm-aw.de Fa.

WER FÄHRT MIT

Suche Mitfahrgelegenheit ab dem 1.9.2018 von Leck/Niebüll nach Neumünster zur PTA Schule ☎ 0157-39108956

BOOTSMARKT

ZU VERKAUFEN: SY 5,5 KR, Stahl, LüA: 9,00 m, Breite: 2,30 m, 1.900 €; Wees **04631/618300**

ZU VERKAUFEN: SY LM 22, LüA: 6,70 m, Breite: 2,64 m, 3.900 €; Wees **04631/618300**

FAHRRÄDER/BIKES

Fahrräder aus u.a. Fundbüro-Versteigerungen, überholt für StVo., durchschnittlich. f. 75 € von privat in Husum zu verk. ☎ 0152-23225643

Viele gebrauchte Fahrräder, ob klein o. groß, alle repariert zu verk., Preis VHS ☎ 04608-1474 + 0157-39362152

QUADS

E-Stützpunkt
E-Bikes für überall
MGZ Högel 04673/962288

Quads und ATV
ATV für jeden Einsatz
www.rollerzentrum-nord.de

MOTORRÄDER

Kaufe Motorräder, Mokicks, Mofas, Teile etc. Alt, defekt, Rost. Technik-Spielereien, Uhren, Spielzeug, LKW, Traktor, ALLES anbieten. 0176-84879494

Suche billiges Motorrad.Ob alt, defekt, Unfall oder auch in Teilen.Bitte alles anbieten. Tel 0152 03917953

ROLLER

KYMCO Movie XL 125 Bj 2004 125cm_3 KW 7 TÜV 05.20 Km. 9420 Farbe Silber mit Topcaise Unfallfrei Leichte Gebrauchsspuren VB 850€ ☎ 04642-9279902 ab 17Uhr

Roller, Bj. 2011, Einsitzer, Zubehör: 2 Helme, Preis 800 € ☎ 04841-74783

VERSCHENKANZEIGEN

Brennholz aus Abbruch an Selbstabholer zu verschenken, ☎ 04634-523

Ca. 150 gebr. Steine an Selbstabholer zu verschenken ☎ 04671-4691

Ca. 400 Wachbetonplatten, Platten müssen selbst aufgenommen werden, zu versch. an Selbstabholer. Wallsbüll ☎ 0172-4124998

Eternitplatten an Selbstabholer zu verschenken ☎ 04847-8282

Fensterglas Scheiben zu verschenken an Selbstabholer. ☎ 01779774823

Großer Kleiderschrank, helles Massivholz, B 2,35m x H 2,20m x T 0,55m an Selbstabholer zu verschenken Tel. 04643-186293

Orientteppiche, gut gepfl., ca. 4x5 m u. kleiner an Selbstabholer zu verschenkn, Handewitt, ☎ 0157-72902023

KONTAKTE

SL 1. MAL LISSY KF36, OW 85D m. geilem PO & viel Zeit SEXNORD.NET 0152 153 99 219

HUS Amanda Anal geil und sexy 0151 68718443 HS+HT

HUS süß, lieb und geil verwöhnt Dich! 0151-45099990 HS+HT

HUS Sex Vulkan Eng + Feucht Tantra + Prostata Sex 0173-1984962 Norderstr. 45a, Hinterhaus, sexnord.net

Agentur Romantika, für Sie, Ihn & TS, Haus + Hotelbesuche 0175-6047870 Damen + TS gesucht!

F ♥ TRAUMMAUS ♥ ZART-HART ♥ SEHR GERNE AUCH ÄLTERE HERREN 0152-26606925 M. VIEL ZEIT

SÜSSE LADIES ohne Höschen www.engelsburg-fl.de
Neu! VICKI, 27j. 165cm,kf32-34,70B 0461-18293603
Neu! ANNA 49j,167cm,kf38,80D 0461-5009579
♥♥♥ SYLWIA 33j,163cm,kf36,75D 0461-4808133
Neu! IGA 32j,172cm,kf36,75B 0461-4935772
♥♥♥ LARA 27j,165cm,kf32-34,70B 0461-97887149
♥♥♥ LAURA 35j,170cm,kf38,80C 0461-97888590

NEUE MÄDELS VOLLER SERVICE 0152 - 14385939 • www.escort5.de 6340 Kruså • Sonderborgvej 9

19j.Hobbynutte 01523 - 676 04 34

HUS NEU Vanessa 21 J. Nancy 23 J. Maggy 23 J. sexselect.de 04841-9791073 • 0179-6554423

F Gr. Natur- OW 75DD ♥ KARINA ♥ Lust & Genuss ▶ 0152-07208700 ◀ Pol. 42 J DUBURGER STR. 43 / SOMMER

1,80M ♥ CLAIRE IN FLENSBURG EROTISCHE, LUSTVOLLE, LEIDENSCHAFTLICHE FRANZ. EXPERTIN ♥♥♥♥♥♥♥♥♥ SEXNORD.NET 0176 446 87 286

KUSCHELTANTRA INKL. PM JETZT IN HUSUM CLAIRE KUNST D. BERUHRUNG SEXNORD.NET 0176 663 43 147

Urlaub zum KLEINEN PREIS

Weisser Sandstrand jetzt buchen!

Ostsee, Damp ★★★½
Wellness an der Ostsee
Ostsee Resort Damp
- 2 Übernachtungen m. Frühstück
- 2 x 3-Gänge Menü/Buffet
- Getränke zum Menü/Buffet
- Nutzung Fun & Sport Center
- Nutzung Saunalandschaft

SPAREN BIS ZU 40,- 3 Tage ab 106,-

Nahe Ringkøbing Fjord

Jütland, Tarm ★★★
Unweit der Nordsee
Bechs Hotel
- 2 Übernachtungen
- 2 x Frühstücksbuffet
- 2 x 2-Gänge Menü
- 1 Begrüßungsgetränk
- Kostenloses Internet & Parken

SPAREN BIS ZU 61,- 3 Tage ab 96,-

Kultur, Shopping, Events zum Tiefpreis!

Berlin, Berlin ★★★★
Kulturstadt Berlin
Park Hotel Berlin Neukölln
- 2 Übernachtungen
- 2 x Frühstücksbüffet
- Kostenloses Parken
- Kostenloses Internet
- U-Bahn 350m

SPAREN BIS ZU 36,- 3 Tage ab 66,-

Am Meer Topangebot! SEP-DEZ

Ostsee, Hohwacht ★★★★
Ostsee Strandurlaub
Haus am Meer
- 2 Übernachtungen
- 2 x Frühstücksbuffet
- 1 x 3-Gänge Menü (Tag 2)
- Nutzung Pool
- Wellness im Hotel Hohe Wacht

SPAREN BIS ZU 109,- 3 Tage ab 116,-

Romantik in Bad Doberan Crazy Preis!

Ostsee, Bad Doberan ★★★
Palais an der Ostsee
Hotel Friedrich Franz Palais
- 3 Übernachtungen m. Frühstück
- 2 x 3-Gänge Menü
- 1 x Candle Light Dinner
- 1 Gl. Prosecco
- 1 Fl. Sekt auf dem Zimmer

SPAREN BIS ZU 112,- 4 Tage ab 166,-

www.olsen-reisen.de
040 2093 1443
Mo - Fr: 9 - 17 Uhr
OLSEN REISEN

- 2.000 Angebote von **700** Hotelpartnern
- Jährlich über **200.000** zufriedene Gäste
- Über 20 Jahre Erfahrung in der Reisebranche
- Professionell, kompetent und freundlich

Bestellungscode: moinmoin

• Preis p.P. im Doppelzimmer • Ausgebuchte Termine vorbehalten • Anbieter: Risskov Autoferien AG, Hinterbergstrasse 17, CH-6330 Cham

DRV MITGLIED

Familien-Nachrichten

Für die Glückwünsche,
Aufmerksamkeiten und Geldgeschenke zu unserer

Goldenen Hochzeit

sagen wir ganz herzlich Danke!

Dietmar & Bärbel Hahne

Eggebek, Juli 2018

Am 10.08.18 heiraten

Lina Zirkel & Thorsten Hansen

Es gratulieren ganz herzlich
Karin, Martina & Jens, Jörg, Andrea & Frank
Anca, Claudius, Nika, Kea & Lilly, Nette, Sven, Brian,
Patrick, Line & Dennis und die restliche Mischpoke

Liebe Levke!

Am 11.08. wirst Du schon 10 Jahr! Hurra! Du bist einfach wunderbar!

Du bringst viel Freude und viel Lachen,
was würden wir nur ohne Dich machen?

Happy Birthday!

Wir haben Dich ganz doll lieb!
Mama, Papa, Madleen, Oma&Opa

HAPPY BIRTHDAY!!!

Inga wird 40

Alles Liebe und Gute
zum Geburtstag, Mama!

Wünschen Dir Deine drei Männer

Wir gratulieren unserer
Mutter und Schwiegermutter,
Oma, Ur-Oma und Ur-Ur-Oma

zum **100.** Geburtstag

Katharine Matzen

Deine Familie
und alle die Dich lieb haben!

Harrislee, 10. August 2018

Kaum zu glauben, aber wahr,

nach sechs Kindern sagen unsere Eltern

Marlit Pooch & Christian Borgwardt

am 11.08.2018 endlich JA.

Es freuen sich
Tarek, Thalea, Theyra, Tizia, Thea und Tonja
mit Oma Tina, Oma Angie und Opa Ralf.

Husby

Großer Dorf-, Straßenflohmarkt in Twedt bei Tolk

am Sonntag, 19. Aug. 2018 von 9-16 Uhr.

Gut gelaunte Besucher sind gerne willkommen.

BEKANNTSCHAFTEN

Sommer, Sonne, Cabrio&M/53/195/90 s. Sie unkompliziert in Sportschuhen&High Heels. ca brio.fun@gmx.de

WO BIST DU?

Dev. Er. 55 j. sucht dom. Sie ab 60 J. ✉ Zuschriften unter 777/4061

SIE SUCHT IHN

Bildhüb. Heidrun 65+169, Angest. i.ö.D. liebev. Köchin, Hobbygärt. m. PKW. Bin einsam, lebe allein, umzugsb., su. Ihn b. 81 J. T. 0431-5808915 HerzAg

Verlangen nach Zweisamkeit! Wo bist Du? Ich, w, 52, blond, su. Mann m. Niveau, Herz, Verständnis u. Geist! Komme aus NF. Kein Abenteuer. Ernstgem. Zuschr. bmB, Chiffre ✉ 268/6220

ER SUCHT SIE

Attr. 50er su. Sie ab 30 f.schöne prickel. erot.Treffen ev.mehr. Wenn Du das Kribbeln auch vermißt, freue ich mich a. Deine sms Nur Mut ☎ 0157-32820396

Betriebschef, 69+182, verw., attr. jung gebl. Großunternehmer m. lach. Augen, Herzenb., Charme+Humor, tanz- u. reisefr., su. Sie über d. HAg, f. d. Weg ins Glück. ☎ 0431-5808915

Charm. Deichpriat gr.+schlk. 41J. aus NF su. liebev.sow. toler.Lady a.d. nördl.SH um sich gegens. zu verwöh. ☎ 0157-35964486 od. meteor2001@freenet.de

Er sucht eine fröhliche, schlanke Sie zw. 50-60 J. aus dem Rm. FL für Disco Fox Kurse. ☎ 0160-91102969

Er, 51/183, schlank, NT, HarzIV su. nette, ehrliche Seele zw. 45-55J. f. feste Partnerschaft im Rm. FL. Ich tanze u. koche gerne ☎ 0173-7659923

Er, 66 J, 180cm , NR, su. schlanke Sie v. 50 - 65 J, gerne mobil, bitte keine unterdrückten Telefonnummer verwenden ☎ 0175-2494535

Er, 80, su. eine nette, schlanke Frau liebe-/verständnisvoll gute Gespr., kl. Unternehmungen, Kaffee trinken, Essen gehen für eine harmon. sinnliche, dauerhafte Bezieh. ✉ 268/6215

Senior, 80+ 186cm 88kg fit gesund mobil NR NTr Auto+Radfahr ohne E-Mot su. Frau, 70-75 schlank-leicht mollig 170cm+ ca. 30km um Husum rum ✉ 361/6213

ER SUCHT IHN

Er 36 für Ihn (verliebt) empfinde viel b. passiv sein u. mag sagen u. sowas wie: Bist Du süß u. wartest nur auf Weibchen. Melde Dich:HM? ☎ 0176-26870977 Bitte nur b. 25 J. (Bin neu/Dev höchst. 36J. Bitte lieb

Rentner, 63 J., sucht ihn für eine feste Beziehung im Raum Fl. ✉ 268/6219

GRÜSSE UND BOTSCHAFTEN

Herzlichen Dank für die Gratulationen zu unserer Diamantenen Hochzeit! Lothar & Gisela Triebs

---

Liebe Alicia,

die erste 0 ist endlich da,
laut rufen wir Hip-Hip-Hurra!
Dann stellen wir sie zur 1 auf Deine Torte,
der 10. Geburtstag ist einer
der besonderen Sorte.
Haben Dich alle lieb!

Deine kleine Familie mit Oma, Opa und Flokie

Wir freuen uns auf die Hochzeit unserer Kinder

Dennis Friedrichsen — Ilona Brodersen

mit der kleinen Lea freuen sich
Volker & Erika, Langenhorn — **Bruno & Ingrid, Lütjenholm**

Polterabend am 11.8.28 ab 19.30 Uhr bi uns to Huus
Standesamtliche Hochzeit am 16.8.18 um 11.00 Uhr in Bredstedt
Kirchliche Hochzeit am 18.8.18 um 16.30 Uhr in Breklum

Liebe MARTHA

Endlich 18 und volljährig!

Mach ich´s oder lass ich´s bleiben,
jetzt darfst Du es selbst entscheiden.
Doch ganz so einfach ist das nicht,
Erwachsensein bedeutet auch Pflicht.

Wir sind immer für Dich da!

Mama, Papa und Oma

09.08.2000

Unsere Mama und Oma

Silke

feiert morgen ihren **70.** Geburtstag

Alles Liebe und viel Gesundheit wünschen Dir
Deine Kinder und Enkelkinder

Denise & Matthias!

Schon 10 Jahre sind vergangen,
seit Mama und Papa sich am 08. August 2008
das JA-Wort gegeben haben.

Wir gratulieren von Herzen zu eurer
Hölzernen Hochzeit
und sind froh, dass wir euch haben!

Nanna & Tebbo

Malte Jensen

Nach Innungsbester,
Landesmeister und zweiter
Bundessieger jetzt auch noch
Maurermeister.
Wir sind megastolz.

Herzlichen Glückwunsch und alles Gute für
Deine weitere Zukunft wünschen
Mama und Papa mit Femke sowie Oma und Opa

Nico & Imke • Leonie & Sascha • Clarent • Denise • Anni • Wenke • Roman • Monja • July • Lisa • Lena • Jessica • Patrick • Svenja • Lea • Jana und Janin •

Vanessa, jetzt ist es auch bei Dir soweit,
die 30 hast Du schon erreicht.

Willkommen im *Club 30+*

mit der Jugend ist jetzt Schluss.

Am 10.08. um 17 Uhr
ist das Klinkenputzen nur.

Die Flensburger Hafenspitze soll es sein,
du wirst sehen, da bist du nicht allein.

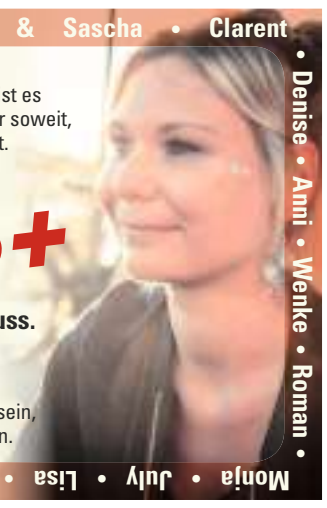

08.08.2008 *08.08.2018*

Mama und Papa

feiern heute ihren 10. Hochzeitstag.

Wir haben Euch ganz doll lieb!

Jonas und Merle

Wir sagen Ja

Eileen Meinert

Die Standesamtliche Trauung findet am 17.8.2018
um 15.30 Uhr im Roten Haubarg zu Witzwort statt.

Es freuen sich

Karl-August Sander
Irene Clausen
Jessica

Christiane und Michael Hoffmann
Ann Christin mit Luca

Der Polterabend ist am 11.8.2018 ab 18 Uhr.

Ein Traum geht in Erfüllung!
Am 10.08.2018 heiraten

Stefanie Reimers & Oke Petersen

Wir freuen uns riesig, gratulieren von ganzem Herzen
und wünschen Euch alles Glück der Welt

Owe + Petra • Volker + Silvia • Stefan + Nadine mit Alina • Melanie

Trauer

Anstatt Karten

Herzlichen Dank sagen wir allen, die ihre Anteilnahme auf so liebevolle und vielfältige Weise zum Ausdruck brachten.

Kay Petersen

† 13.7.2018

Im Namen der Familie
Regina Petersen

Du bist einzigartig und bleibst
für immer in unseren Herzen

Wir nehmen in Liebe Abschied von

Hans-Dieter Szulczewski

* 4. Dezember 1952 † 25. Juli 2018

In Liebe:
Maren
Björn und Sabine
mit Björk, Pascal und Felix
und die ganze Familie

Flensburg, im Juli 2018

Die Urnenbeisetzung findet am 10. August 2018 um 10:00 Uhr an der Grabstätte auf dem Adelbyer Friedhof statt.

Gültig bis 11.08.2018 I KW 32

famila

besser als gut!

Alles Tomate

vielfältig & einfach köstlich!

Wir bauen für Sie um!

Tarp ist geschlossen!

NEUERÖFFNUNG IM NOVEMBER!

Den **famila-Umbaupass** mit tollem Sparvorteil erhalten Sie im **Profimarkt „Gebr. Honnens GmbH" (Wanderuper Str. 16a)**. Hier finden Sie auch die **Post und Lotto**: Mo. bis Fr. 8–18 Uhr, Sa. 8–13 Uhr.

Spanien
Roma-Snacktomaten
Kl. I
(1 kg = 5.96 €)
250-g-Becher **1.49**

Niederlande
Cherry-rispentomaten
Kl. I
(1 kg = 3.98 €)
500-g-Schale **1.99**

aus Norddeutschland
Popp Gemüseaufstrich
verschiedene Sorten
165/175-g-Becher je
(100 g = 0.90/0.85 €)
~~1.79~~ spar 16% **1.49**

Billiger ist keiner!
Fresca D'Oro Feta
griechischer Schafskäse
43% Fett i. Tr.
200 g (100 g = 0.80 €)
Packung **1.59**

Panini Bruschetta oder **Pane per Tramezzini**
250-g-Packung je
(100 g = 0.72 €)
~~1.99~~ spar 10% **1.79**

Ostmann Tomaten-Mozzarella-Gewürzsalz
60 g oder
Tomaten-Würzer
50 g, Dose je
(100 g = 2.98/3.58 €)
~~1.99~~ spar 10% **1.79**

Bertolli Olivenöl
verschiedene Sorten
500-ml-Flasche je
(1 Liter = 7.98 €)
~~5.79~~ spar 31% **3.99**

aus Norddeutschland
Kühne Balsamissimo Balsamico-Creme
verschiedene Sorten
215-ml-Flasche je
(100 ml = 1.62 €)
~~3.99~~ spar 12% **3.49**

Spare-Ribs Spezial
fleischige Rippchen
in scharfer Honig-Chili-Marinade
100 g **0.69**

Grillnacken
vom Schwein,
nur im Ganzen ca. 3,5 kg
1 kg **3.33**

Uruguay
Rumpsteak
saftig und zart
im Stück oder
in Scheiben
100 g **2.79**
100 g **2.69**

Küstenland Die Frische Sahnige Butter
45% Fett
250-g-Becher
(100 g = 0.40 €)
~~1.29~~ spar 23% **0.99**

Ferrero
18 Kinder Riegel
378 g, **duplo** 327 g oder
Kinder Bueno* 10er, 215 g
(100 g = 0.76–1.34 €)
*dauerhaft im Sortiment
Big-Pack je **2.88**

Krombacher
verschiedene Sorten
24 Flaschen à 0,33 Liter
20 Flaschen à 0,5 Liter
Kiste je
(1 Liter = 1.39/1.10 €)
zzgl. 3.42/3.10 € Pfand
~~14.79~~ spar 25% **10.99**

Mo. bis Sa. 8 bis 21 Uhr: **Eckernförde • Flensburg • Husum** Mo. bis Sa. 7 bis 21 Uhr: **Leck • Schleswig**

Abgabe nur in haushaltsüblichen Mengen und nur solange der Vorrat reicht. Irrtümer vorbehalten. Für Satz- und Druckfehler keine Haftung. famila-Handelsmarkt Kiel GmbH & Co. KG. | Alte Weide 7–13 | 24116 Kiel | **www.famila-nordost.de**